



# Halsnæs Kommune

Halsnæs kommune  
Rådhuset  
Rådhuspladsen 1  
3300 Frederiksværk

### Kontaktperson

Navn Inge Bahne Nielsen  
Telefon 47764820  
E-mail inbn@halsnaes.dk

Dato  
13.01.2020

Sagsidentifikation - KLE 84.00.10240



5 708410 048852

## Ansøgning om tilskud til politisk arbejde efter partistøtteleven for 2020

- Erklæring om påregnede og afholdte udgifter
- Bilag: Erklæring om private og anonyme tilskud til kandidatlisten og opstillede kandidater i kalenderåret 2019

På grundlag af deltagelse i kommunalbestyrelsesvalget/regionsrådsvalget i 2017 ansøges om tilskud til politisk arbejde i kommunen/regionen i kalenderåret 2020

Kandidatlistens bogstavbetegnelse og listebetegnelse på stemmesedlen ved valget

A-Socialdemokratiet

CVR-nummer

35789774

### Erklæring om påregnede udgifter til politisk arbejde i kalenderåret 2020

Det erklæres, at der i 2020 mindst påregnes afholdt udgifter til politisk arbejde i kommunen/regionen med følgende beløb

Kr.

60.000

### Erklæring om afholdte udgifter til politisk arbejde

Tilskud til politisk arbejde i kommunen/regionen er senest modtaget i kalenderåret

Det erklæres, at der i ovenfor angivne kalenderår mindst er afholdt udgifter til politisk arbejde i kommunen/regionen med følgende beløb

År

2019

Kr.

60.000

Erklæringen om afholdte udgifter til politisk arbejde skal kun udfyldes, hvis tilskudsmodtageren (kandidatlisten) senest har modtaget tilskud for kalenderåret 2019 eller senere fra en kommune/region.

### Dato og underskrift

Ovenstående oplysninger afgives under strafansvar efter partistøttelevens § 14 a.

Kommunen/Regionen kan behandle oplysninger om personer, der indgiver ansøgning om tilskud. Oplysningerne anvendes af kommunen/regionen til administration af opgaver efter partistøtteleven og partiregnskabsloven. Ansøger har ret til at få at vide, hvilke personoplysninger kommunen/regionen behandler og har ret til at kræve forkerte oplysninger rettet.

Repræsentant for partiorganisation/-forening

Repræsentant for kandidatlisten

Fornavn

MERETE

Organisationens/foreningens navn

Socialdemokratiet Halsnæs

Efternavn

KJÆR

Dato

16/2 - 20

Underskrift

Merete Kjær

Et eventuelt tilskudsbeløb overføres til foreningens NemKonto.



## Bilag: Erklæring om private og anonyme tilskud til kandidatlisten og opstillede kandidater i kalenderåret 2019 (offentliggøres)

På grundlag af deltagelse i kommunalbestyrelsesvalget/regionsrådsvalget i 2017 ansøges om tilskud til politisk arbejde i kommunen/regionen i kalenderåret 2020

Kandidatlisten bogstavbetegnelse og tilføjesbetegnelse på stemmesedlen ved valget  
**A - Socialdemokratiet**

### Tilskud til kandidatlisten

#### Erklæring om tilskud fra private tilskudsydere til kandidatlisten i kalenderåret 2019

Er der fra samme private tilskudsyder modtaget ét eller flere tilskud, som tilsammen overstiger 20.900 kr. i kalenderåret 2019

Nej

Ja, følgende

Tilskudsyderens navn			
Vej	Husnummer	Etage	Side/Dør
Postnummer	By		
Oplysning om, hvilken del af partiet (kredsorganisation, lokal partiorganisation m.v.) tilskuddet er ydet til			

Tilskudsyderens navn			
Vej	Husnummer	Etage	Side/Dør
Postnummer	By		
Oplysning om, hvilken del af partiet (kredsorganisation, lokal partiorganisation m.v.) tilskuddet er ydet til			

Tilskudsyderens navn			
Vej	Husnummer	Etage	Side/Dør
Postnummer	By		
Oplysning om, hvilken del af partiet (kredsorganisation, lokal partiorganisation m.v.) tilskuddet er ydet til			

Tilskudsyderens navn			
Vej	Husnummer	Etage	Side/Dør
Postnummer	By		
Oplysning om, hvilken del af partiet (kredsorganisation, lokal partiorganisation m.v.) tilskuddet er ydet til			

Hvis tilskudsmodtageren (kandidatlisten) er kommuneorganisation/den regionale organisation for et parti, som pr. 1. august 2017 var opstillingsberettiget til folketingsvalg, skal oplysningerne om private tilskud tillige omfatte eventuelle lokale partiorganisationer i vedkommende kommune/partiets øvrige organisationer, herunder kredsorganisationer, beliggende i vedkommende region.

## Erklæring om anonyme tilskud modtaget af kandidatlisten i kalenderåret 2019

Er der modtaget anonyme tilskud i kalenderåret 2019

Nej

Ja, følgende

Den samlede størrelse af samtlige modtagne anonyme tilskud, inklusiv anonyme tilskud under beløbsgrænsen

Kr.

Den samlede størrelse af anonyme tilskud returneret til tilskudsyder

Kr.

Den samlede størrelse af anonyme tilskud overført til en konto hos Social- og Indenrigsministeriet

Kr.

Der er forbud for kandidatlistere (ikke kandidater) mod at modtage anonyme tilskud over beløbsgrænsen, som i 2019 er 20.900 kr. Hvis en kandidatliste modtager et anonymt tilskud over beløbsgrænsen, skal kandidatlisten returnere hele tilskuddet til tilskudsyderen, og hvis det ikke er muligt, skal hele tilskuddet i stedet overføres til en konto hos Social- og Indenrigsministeriet.

Hvis tilskudsmottageren (kandidatlisten) er kommuneorganisation/den regionale organisation for et parti, som pr. 1. august 2017 var opstillingsberettiget til folketingsvalg, skal oplysningerne om anonyme tilskud tillige omfatte eventuelle lokale partiorganisationer i vedkommende kommune/partiets øvrige organisationer, herunder kredsorganisationer, beliggende i vedkommende region.

## Tilskud til opstillede kandidater

Hvis tilskudsmodtageren (kandidatlisten) er den regionale organisation for et parti, som pr. 1. august 2017 var opstillingsberettiget til folketingsvalg, skal oplysningerne om private og anonyme tilskud modtaget af opstillede kandidater tillige omfatte samtlige kandidater, der opstiller for tilskudsmodtageren til folketingsvalg.

- Sæt kryds, hvis tilskudsmodtageren (kandidatlisten) er den regionale organisation for et parti, som pr. 1. august 2017 var opstillingsberettiget til folketingsvalg.

Bemærk, at hvis en kandidat, der opstiller til regionsrådsvalg eller folketingsvalg, tillige opstiller til kommunalbestyrelsesvalg, skal oplysningerne om private og anonyme tilskud, der skal indberettes regionalt, tillige omfatte det eller de tilskud, kandidaten har modtaget til brug for kommunalbestyrelsesvalget.

## Erklæring om tilskud fra private tilskudsydere til opstillede kandidater i kalenderåret 2019

Er der fra samme private tilskudsyder modtaget ét eller flere tilskud, som tilsammen overstiger 20.900 kr. i kalenderåret 2019

Nej

Ja, følgende

Tilskudsyderens navn				
Vej		Husnummer	Etage	Side/Dør
Postnummer	By			
Navn på kandidaten, der har modtaget tilskud				
Kandidaten har været opstillet til følgende valg*				
Tilskudsyderens navn				
Vej		Husnummer	Etage	Side/Dør
Postnummer	By			
Navn på kandidaten, der har modtaget tilskud				
Kandidaten har været opstillet til følgende valg*				
Tilskudsyderens navn				
Vej		Husnummer	Etage	Side/Dør
Postnummer	By			
Navn på kandidaten, der har modtaget tilskud				
Kandidaten har været opstillet til følgende valg*				
Tilskudsyderens navn				
Vej		Husnummer	Etage	Side/Dør
Postnummer	By			
Navn på kandidaten, der har modtaget tilskud				
Kandidaten har været opstillet til følgende valg*				

\*Det skal oplyses, om kandidaten har været opstillet til folketingsvalg, regionsvalg og/eller kommunalbestyrelsesvalg



## Erklæring om anonyme tilskud modtaget af de opstillede kandidater i kalenderåret 2019

Er der blandt de opstillede kandidater modtaget anonyme tilskud i kalenderåret 2019

Nej

Ja, følgende

Den samlede størrelse af anonyme tilskud modtaget af samtlige opstillede kandidater, erklæringen vedrører, i kalenderåret 2019

Kr.

Det erklæres hermed, at ovenstående oplysninger vedrørende private og anonyme tilskud omfatter samtlige opstillede kandidater, der er omfattet af kandidatlistens indberetningspligt

### Dato og underskrift

Ovenstående oplysninger afgives under strafansvar efter partiregnskabslovens § 8 a og partistøtteleovens § 14 a.

Kommunen/Regionen kan behandle oplysninger om personer, der indgiver ansøgning om tilskud. Oplysningerne anvendes af kommunen/regionen til administration af opgaver efter partistøtteleven og partiregnskabsloven.

Ansøger har ret til at få at vide, hvilke personoplysninger kommunen/regionen behandler og har ret til at kræve forkerte oplysninger rettet.

Repræsentant for partiorganisation/-forening

Repræsentant for kandidatlisten

Organisationens/foreningens navn

Socialdemokratiet Halsnæs

Efternavn

KJÆR

Fornavn

MERETE

Dato

16/2-20

Underskrift

Merete Kjær

## Vejledning til ansøgningskema og bilag

**Regulering af beløbsgrænse for oplysningspligt**  
*Oplysningspligt om private tilskud og forbud mod anonyme tilskud indræder ved tilskud over en given grænse. Beløbsgrænsen reguleres årligt.*

Ved private og anonyme tilskud modtaget i 2019 er beløbsgrænsen 20.900 kr, jf. bekendtgørelse nr. 1204 af 4. oktober 2018 om regulering af beløb i partiregnskabsloven og partistøtteleven i 2019, § 1.

Ved private og anonyme tilskud modtaget i 2020 er beløbsgrænsen 21.400 kr, jf. bekendtgørelse nr. 914 af 1. september 2019 om regulering af beløb i partiregnskabsloven og partistøtteleven i 2020, § 1.

### Vejledning til ansøgningskema

**Tilskudsberettigede og tilskuddets størrelse**  
En kandidatliste, der har deltaget i **kommunalbestyrelsesvalget** i 2017, har ret til tilskud til kandidatlistens politiske arbejde i kommunen i årene 2018-2021.

Der ydes ikke tilskud til kandidatlister, der har fået færre end 100 stemmer, i Københavns Kommune færre end 500 stemmer, ved valget.

Til kandidatlister, der indgik i et listeforbund, ydes tilskud, hvis listeforbundet har fået 100 stemmer, i Københavns Kommune 500 stemmer, eller derover.

En kandidatliste, der har deltaget i **regionsrådsvalget** i 2017, har ret til tilskud til kandidatlistens politiske arbejde i regionen i årene 2018-2021.

Der ydes ikke tilskud til kandidatlister, der har fået færre end 500 stemmer ved valget.

Til kandidatlister, der indgik i et listeforbund, ydes tilskud, hvis listeforbundet har fået 500 stemmer eller derover.

Tilskuddet for 2020 udgør 7,50 kr. pr. stemme ved kommunalbestyrelsesvalg, og 4,75 kr. pr. stemme ved regionsrådsvalg.

Udbetaling af tilskud i 2020 kan dog kun ske, i det omfang tilskudsmodtageren (kandidatlisten) påregner at afholde udgifter til politisk arbejde i kommunen/regionen i 2020.

### Tilskuddets anvendelse

Tilskuddet skal anvendes til politisk arbejde i kommunen/regionen i 2020, og det politiske arbejde, som tilskuddet skal anvendes til, skal finde sted i 2020.

### Ansøgning om tilskud

Tilskud ydes efter ansøgning. Ansøgningen indgives til kommunalbestyrelsen/regionsrådet. Ansøgning om tilskud for 2020 skal indgives inden udgangen af 2020.

Hvis kandidatlisten i det seneste kalenderår, hvor tilskud er modtaget, ikke har anvendt det fulde tilskudsbeløb til politisk arbejde, fratrækkes det uforbrugte beløb ved udbetaling af tilskud for 2020. Det gælder dog kun, hvis tilskudsmodtageren (kandidatlisten) senest har modtaget tilskud for kalenderåret 2013 eller senere fra en kommune/region.

Hvis kandidatlisten har foretaget anmeldelse af, hvem der er berettiget til at indgive ansøgning for kandidatlisten, skal ansøgningen underskrives af en repræsentant for den angivne forening eller af en af de angivne vælgere. Er der ikke foretaget sådan anmeldelse, gælder i stedet følgende:

For kandidatlister, der er opstillet af et parti, der pr. 1. august 2017 var opstillingsberettiget til folketingsvalg, skal ansøgningen underskrives af en repræsentant for vedkommende partiorganisation. For andre kandidatlister skal ansøgningen underskrives af enten kandidatlistens anmeldte repræsentant eller af en anden person, der er berettiget til at optræde som repræsentant for kandidatlisten.

Der skal indgives en ansøgning om tilskud for hver kandidatliste. Det gælder også for kandidatlister, der er opstillet med samme bogstavbetegnelse, herunder kandidatlister, der er indgået i listeforbund.

**Erklæring om påregnede og afholdte udgifter**  
Ansøgningen skal indeholde en erklæring om, hvilke udgifter kandidatlisten mindst påregner at afholde til politisk arbejde i kommunen/regionen i 2020.

Ansøgningen skal derudover indeholde en erklæring om, hvilke udgifter kandidatlisten mindst har afholdt til politisk arbejde i kommunen/regionen i det seneste kalenderår, hvor tilskud er modtaget. Det gælder dog kun, hvis tilskudsmodtageren (kandidatlisten) senest har modtaget tilskud for kalenderåret 2013 eller senere fra en kommune/region.

### Udbetaling af tilskud

Tilskuddet for 2020 udbetales på én gang, når kommunalbestyrelsen/regionsrådet har konstateret, at betingelserne for at udbetale tilskud er opfyldt. Har en tilskudsmodtager (kandidatliste) fået udbetalt et tilskud, der er mindre end det tilskud, som tilskudsmodtageren højst kan få udbetalt, kan der indgives en (el-



ler flere) supplerende ansøgning(er) om tilskud i det kalenderår, tilskuddet vedrører. Se nærmere på Social- og Indenrigsministeriets valghjemmeside: <http://valg.sim.dk/valg/partistoette/>.

### Vejledning til bilag

#### Offentliggørelse

Bilaget til ansøgningen skal offentliggøres af kommunalbestyrelsen/regionsrådet på kommunens/regionens hjemmeside inden for en rimelig frist efter modtagelsen heraf.

Bilaget indeholder oplysninger om private og anonyme tilskud modtaget af kandidatlisten og opstillede kandidater i kalenderåret 2019.

#### Erklæring om private og anonyme tilskud til kandidatlisten i kalenderåret 2019

Bilaget skal indeholde en erklæring om, hvorvidt tilskudsmodtageren (kandidatlisten) i kalenderåret 2019 fra samme private tilskudsyder har modtaget et eller flere tilskud, der tilsammen overstiger 20.900 kr. Er dette tilfældet, skal tilskudsyderens navn og adresse oplyses i erklæringen.

#### Forbud mod anonyme tilskud og erklæring herom

Der er forbud for kandidatlisten (ikke for kandidater) mod at modtage anonyme tilskud over beløbsgrænsen, der i 2019 er på 20.900 kr. (og i 2020 er på 21.400

kr.) Hvis en kandidatliste modtager et anonymt tilskud over beløbsgrænsen, skal kandidatlisten returnere hele tilskuddet til tilskudsyderen inden for en måned efter modtagelsen. Hvis det ikke er muligt at returnere tilskuddet, skal tilskuddet overføres til nedenstående bankkonto hos Social- og Indenrigsministeriet inden for samme frist:

Reg.nr. 0216 kontonummer 4069167020

Overførslen skal påføres teksten: "Anonymt bidrag partistøtte". Samtidig med overførslen skal ministeriet orienteres skriftligt herom, f.eks. via mail til [valg@sim.dk](mailto:valg@sim.dk).

Bilaget skal indeholde oplysning om den samlede størrelse af eventuelle anonyme tilskud, og oplysning om den samlede størrelse af de beløb, der er returneret til tilskudsyder henholdsvis overført til en konto hos Social- og Indenrigsministeriet.

#### Erklæring om private og anonyme tilskud til opstillede kandidater i kalenderåret 2019

Private og anonyme tilskud over beløbsgrænsen på 20.900 kr. modtaget af opstillede kandidater i 2019 er omfattet af en indberetningspligt, der ligger hos kandidatlisten, og en offentliggørelsespligt, der ligger hos kommunalbestyrelsen/regionsrådet.





Socialdemokratiet v/Merete Kjær  
Skovbakkevej 86, 1. tv.  
3300 Frederiksværk

### Kontaktperson

Navn Inge Bahne Nielsen  
Telefon 47784820  
E-mail inbn@halsnaes.dk

Dato  
31.03.2020  
Sagsidentifikation - KLE 84.00.10Ø40



## Kommunens/Regionens udbetaling af tilskud til politisk arbejde efter partistøtteleven for 2020

### I anledning af ansøgning om tilskud til politisk arbejde i kalenderåret 2020 i

Kommunens/Regionens navn  
Halsnæs Kommune

### til kandidatliste

Kandidatlistens bogstavbetegnelse og listebetegnelse på stemmesedlen ved kommunalbestyrelsesvalget/regionsrådsvalget i 2017

Socialdemokratiet - A

CVR-nummer P-nummer  
35789774

er tilskudsbeløbet for kalenderåret 2020 overført til foreningens NøMkonto (registreret på ovenstående CVR-nummer)

Tilskudsbeløbet er beregnet på grundlag af kandidatlistens stemmetal ved kommunalbestyrelsesvalget/regionsrådsvalget i 2017. Tilskuddet for 2020 udgør 7,50 kr. pr. stemme ved kommunalbestyrelsesvalg, henholdsvis 4,75 kr. pr. stemme ved regionsrådsvalg. Tilskud kan dog kun udbetales, i det omfang de øvrige betingelser for tilskud er opfyldt, jf. nedenfor og tilhørende vejledning.

A	Antal stemmer 6.874	Ganget med kr. 7,50	Tilskuddet for 2020 udgør højst følgende beløb	Kr.
Der ydes ikke tilskud til kandidatlistener, der ved kommunalbestyrelsesvalget har fået færre end 100 stemmer, i Københavns Kommune færre end 500 stemmer, ved valget. Der ydes ikke tilskud til kandidatlistener, der ved regionsrådsvalget har fået færre end 500 stemmer ved valget.				51.555,00
B	Kandidatlisten påregner i 2020 at afholde udgifter til politisk arbejde i kommunen/regionen med mindst følgende beløb			Kr. 60.000,00
C	Det tilskud, der kan udbetales til kandidatlisten for 2020, er det laveste af beløbene (A) eller (B) og udgør således følgende beløb			Kr. 51.555,00
(D) og (E) udfyldes kun, hvis tilskudsmodtageren (kandidatlisten) tidligere har modtaget tilskud og senest har modtaget tilskud for kalenderåret 2013 eller senere fra en kommune/region. Kandidatlisten har senest modtaget tilskud til politisk arbejde i kommunen/regionen for følgende kalenderår				Ar 2019
D	For kalenderåret (hvor kandidatlisten senest har modtaget tilskud fra kommunen/regionen)	Ar 2019	har kandidatlisten modtaget tilskud til politisk arbejde i kommunen/regionen med følgende beløb	Kr. 49.691,50
E	I kalenderåret (samme kalenderår som i (D))	Ar 2019	har kandidatlisten afholdt udgifter til politisk arbejde i kommunen/regionen med mindst følgende beløb	Kr. 60.000,00



F	Det ikke anvendte tilskudsbeløb for dette kalenderår udgør således følgende beløb (D) + (E). Er (D) mindre end (E), eller er der senest modtaget tilskud fra kommunen/ regionen før kalenderåret 2013, sættes beløbet til 0 kr.	Kr.	0,00
G	Det tilskud, der kan udbetales til kandidatlisten for 2020, udgør herefter følgende beløb (C) + (F)	Kr.	51.555,00
I ansøgningen er endvidere afgivet			
Erklæring om tilskud fra private tilskudsydere til kandidatlisten i kalenderåret 2019 <input type="radio"/> Nej <input checked="" type="radio"/> Ja			
Erklæring om anonyme tilskud modtaget af kandidatlisten i kalenderåret 2019 <input type="radio"/> Nej <input checked="" type="radio"/> Ja			
H	Erklæring om tilskud fra private tilskudsydere til opstillede kandidater i kalenderåret 2019	<input type="radio"/> Nej <input checked="" type="radio"/> Ja	
	Erklæring om anonyme tilskud modtaget af de opstillede kandidater i kalenderåret 2019	<input type="radio"/> Nej <input checked="" type="radio"/> Ja	
	Erklæring om, at oplysninger om private og anonyme tilskud til opstillede kandidater omfatter samtlige opstillede kandidater, der er omfattet af kandidatlistens indberetningspligt	<input type="radio"/> Nej <input checked="" type="radio"/> Ja	

Hvis der er sat kryds i "ja" ved alle ovennævnte erklæringer, opfylder kandidatlisten derfor betingelserne for at få udbetalt det tilskudsbeløb for 2020, der er anført ovenfor under (G), hvorfor dette beløb er overført til foreningens NemKonto.

### Bemærkninger til kandidatlisten

Opmærksomheden henledes på, at tilskuddet skal anvendes til politisk arbejde i kommunen/regionen i 2020, og at det politiske arbejde, som tilskuddet skal anvendes til, skal finde sted i 2020.

Opmærksomheden henledes endvidere på, at kandidatlisten (tilskudsmodtageren) skal indgive ansøgning med tilhørende erklæringer for hvert kalenderår, hvor der ønskes udbetalt tilskud. En kandidatliste, der har deltaget i kommunalbestyrelsesvalget/regionsrådsvalget i 2017, har ret til tilskud i årene 2018 – 2021. Ansøgning skal indgives inden udgangen af det kalenderår, hvor der ønskes udbetalt tilskud. Blanket til ansøgning om tilskud kan rekvireres fra kommunen/regionen.

I	<input checked="" type="checkbox"/> Kommunalbestyrelsen/Regionsrådet har offentliggjort (eller vil snarest offentliggøre) bilaget til ansøgningen på kommunens/regionens hjemmeside.
---	--

Klage over denne afgørelse kan indbringes for Social- og Indenrigsministeriet, Holmens Kanal 22, 1060 København K, valg@sim.dk.

### Dato og underskrift

Dato	Underskrift
31.03.2020	Inge Bahne Nielsen, adm. konsulent

## Vejledning til udbetalingskema

### Beregning af det udbetalte tilskudsbeløb

(A)

Tilskuddet udgør årligt et bestemt beløb for hver stemme, kandidatlisten har fået ved kommunalbestyrelsesvalget/regionsrådsvalget i 2017. Tilskud kan udbetales til kandidatlisten i årene 2018–2021, dog kun i det omfang de øvrige betingelser for tilskud er opfyldt.

Tilskuddet for 2020 udgør 7,50 kr. pr. stemme ved kommunalbestyrelsesvalg og 4,75 kr. pr. stemme ved regionsrådsvalg.

(B)-(C)

Tilskud for 2020 kan kun udbetales, i det omfang tilskudsmodtageren (kandidatlisten) påregner at afholde udgifter til politisk arbejde i kommunen/regionen i 2020. Erklæringen i ansøgningen om, hvilke udgifter kandidatlisten mindst påregner at afholde i 2020, lægges til grund ved afgørelsen heraf. Der kan ikke udbetales mere i tilskud i 2020, end kandidatlisten påregner at afholde af udgifter til politisk arbejde i 2020. Det tilskudsbeløb, der modsvarer de påregnede udgifter i 2020, udgør dermed det fulde tilskud for det aktuelle kalenderår inden for rammen af det tilskudsbeløb, der højst kan udbetales i 2020, jf. (A).

(D)-(G)

Har tilskudsmodtageren (kandidatlisten) for et eller flere foregående år fået udbetalt tilskud, er det en betingelse for at få udbetalt det fulde tilskud for 2020, at de udgifter, der er afholdt til politisk arbejde i kommunen/regionen i det seneste kalenderår, hvor tilskud er modtaget, mindst svarer til det fulde tilskud for dette kalenderår. Det gælder dog kun, hvis kandidatlisten senest har modtaget tilskud for kalenderåret 2013 eller senere fra en kommune/region.

Hvis de nævnte udgifter kun delvis svarer til det fulde tilskud i det nævnte seneste kalenderår, fradrages et beløb svarende til det ikke anvendte beløb ved udbetaling af tilskud for 2020. Erklæringen i ansøgningen om, hvilke udgifter kandidatlisten mindst har afholdt, lægges til grund ved afgørelsen af, i hvilket omfang anvendelseskravet er opfyldt.

### Erklæring om private og anonyme tilskud

(H)

Det er en betingelse for at få udbetalt tilskud for 2020, at tilskudsmodtageren (kandidatlisten) har indsendt en erklæring til kommunalbestyrelsen/regionsrådet med oplysning om private og anonyme tilskud modtaget af kandidatlisten og af opstillede kandidater i 2019.

### Offentliggørelse af bilag til ansøgningskema

(I)

Kommunalbestyrelsen/Regionsrådet skal inden for en rimelig frist efter modtagelsen af ansøgning og bilag offentliggøre bilaget på kommunens/regionens hjemmeside.

Offentliggørelse senest en måned efter modtagelsen vil i alle tilfælde udgøre en rimelig frist. Konkrete omstændigheder kan medføre, at også offentliggørelse efter dette tidspunkt kan betragtes som offentliggørelse inden for en rimelig frist. Det kan f.eks. være tilfældet, hvis kommunalbestyrelsen/regionsrådet i den forløbne periode har modtaget et større antal erklæringer.

### Supplerende ansøgning/erklæring om tilskud

En tilskudsmodtager (kandidatliste), der har ansøgt om og fået udbetalt tilskud i 2020, men i ansøgningen har påregnet at afholde færre udgifter til politisk arbejde i kommunen/regionen, end hvad der svarer til det beløb, som kandidatlisten er berettiget til, kan efterfølgende ansøge om at få det resterende tilskudsbeløb udbetalt. Dette er dog kun muligt, hvis det efter ansøgningens indgivelse og tilskuddets udbetaling viser sig, at kandidatlisten påregner at afholde flere udgifter til politisk arbejde i kommunen/regionen end først oplyst, jf. (B). I dette tilfælde kan kandidatlisten således indgive en (eller flere) supplerende ansøgning(er) og erklæring(er) om mindst påregnede udgifter i 2020 til kommunen/regionen.

Supplerende ansøgning og erklæring skal ligeledes være indsendt inden udgangen af 2020, og skal underskrives af en person, der er berettiget til at optræde som repræsentant for den pågældende kandidatliste.





# Halsnæs Kommune

Halsnæs kommune  
Rådhuset  
Rådhuspladsen 1  
3300 Frederiksværk

## Kontaktperson

Navn Inge Bahne Nielsen  
Telefon 47784820  
E-mail inbn@halsnaes.dk

Dato  
13.01.2020  
Sagsidentifikation - KLE 84.00.10240



5

## Ansøgning om tilskud til politisk arbejde efter partistøtteleven for 2020

- Erklæring om påregnede og afholdte udgifter

- Bilag: Erklæring om private og anonyme tilskud til kandidatlisten og opstillede kandidater i kalenderåret 2019

På grundlag af deltagelse i kommunalbestyrelsesvalget/regionsrådsvalget i 2017 ansøges om tilskud til politisk arbejde i kommunen/regionen i kalenderåret 2020

Kandidatlistens bogstavbetegnelse og listebetegnelse på stemmesedlen ved valget

B - Radikale Venstre

CVR-nummer

34799253

## Erklæring om påregnede udgifter til politisk arbejde i kalenderåret 2020

Det erklæres, at der i 2020 mindst påregnes afholdt udgifter til politisk arbejde i kommunen/regionen med følgende beløb

Kr.  
5.000

## Erklæring om afholdte udgifter til politisk arbejde

Tilskud til politisk arbejde i kommunen/regionen er senest modtaget i kalenderåret

Ar  
2019

Det erklæres, at der i ovenfor angivne kalenderår mindst er afholdt udgifter til politisk arbejde i kommunen/regionen med følgende beløb

Kr.  
5.500

Erklæringen om afholdte udgifter til politisk arbejde skal kun udfyldes, hvis tilskudsmodtageren (kandidatlisten) senest har modtaget tilskud for kalenderåret 2019 eller senere fra en kommune/region.

## Dato og underskrift

Ovenstående oplysninger afgives under strafansvar efter partistøttelevens § 14 a.

Kommunen/Regionen kan behandle oplysninger om personer, der indgiver ansøgning om tilskud. Oplysningerne anvendes af kommunen/regionen til administration af opgaver efter partistøtteleven og partiregnskabsloven. Ansøger har ret til at få at vide, hvilke personoplysninger kommunen/regionen behandler og har ret til at kræve forkerte oplysninger rettet.

- Repræsentant for partiorganisation/-forening  
 Repræsentant for kandidatlisten

Organisationens/foreningens navn

Radikale Venstre i Halsnæs

Fornavn

Morten

Efternavn

Lorenzen

Dato

19/1/2020

Underskrift

Et eventuelt tilskudsbeløb overføres til foreningens NemKonto.

## Bilag: Erklæring om private og anonyme tilskud til kandidatlisten og opstillende kandidater i kalenderåret 2019 (offentliggøres)

På grundlag af deltagelse i kommunalbestyrelsesvalget/regionsrådsvalget i 2017 ansøges om tilskud til politisk arbejde i kommunen/regionen i kalenderåret 2020

Kandidatlistens bogstavbetegnelse og listebetegnelse på stemmesedlen ved valget

**B - Radikale Venstre**

### Tilskud til kandidatlisten

Erklæring om tilskud fra private tilskudsydere til kandidatlisten i kalenderåret 2019

Er der fra samme private tilskudsyder modtaget ét eller flere tilskud, som tilsammen overstiger 20.900 kr. i kalenderåret 2019

Nej

Ja, følgende

Tilskudsyderens navn

Vej Husnummer Etage Side/Dør

Postnummer By

Oplysning om, hvilken del af partiet (kredsorganisation, lokal partiorganisation m.v.) tilskuddet er ydet til

Tilskudsyderens navn

Vej Husnummer Etage Side/Dør

Postnummer By

Oplysning om, hvilken del af partiet (kredsorganisation, lokal partiorganisation m.v.) tilskuddet er ydet til

Tilskudsyderens navn

Vej Husnummer Etage Side/Dør

Postnummer By

Oplysning om, hvilken del af partiet (kredsorganisation, lokal partiorganisation m.v.) tilskuddet er ydet til

Tilskudsyderens navn

Vej Husnummer Etage Side/Dør

Postnummer By

Oplysning om, hvilken del af partiet (kredsorganisation, lokal partiorganisation m.v.) tilskuddet er ydet til

Hvis tilskudsmodtageren (kandidatlisten) er kommuneorganisation/den regionale organisation for et parti, som pr. 1. august 2017 var opstillingsberettiget til folketingsvalg, skal oplysningerne om private tilskud tillige omfatte eventuelle lokale partiorganisationer i vedkommende kommune/partiets øvrige organisationer, herunder kredsorganisationer, beliggende i vedkommende region.

## Erklæring om anonyme tilskud modtaget af kandidatlisten i kalenderåret 2019

Er der modtaget anonyme tilskud i kalenderåret 2019

Nej

Ja, følgende

Den samlede størrelse af samtlige modtagne anonyme tilskud, inklusiv anonyme tilskud under beløbsgrænsen

Kr.

Den samlede størrelse af anonyme tilskud returneret til tilskudsyder

Kr.

Den samlede størrelse af anonyme tilskud overført til en konto hos Social- og Indenrigsministeriet

Kr.

Der er forbud for kandidatlistere (ikke kandidater) mod at modtage anonyme tilskud over beløbsgrænsen, som i 2019 er 20.900 kr. Hvis en kandidatliste modtager et anonymt tilskud over beløbsgrænsen, skal kandidatlisten returnere hele tilskuddet til tilskudsyderen, og hvis det ikke er muligt, skal hele tilskuddet i stedet overføres til en konto hos Social- og Indenrigsministeriet.

Hvis tilskudsmottageren (kandidatlisten) er kommuneorganisation/den regionale organisation for et parti, som pr. 1. august 2017 var opstillingsberettiget til folketingsvalg, skal oplysningerne om anonyme tilskud tillige omfatte eventuelle lokale partiorganisationer i vedkommende kommune/partiets øvrige organisationer, herunder kredsorganisationer, beliggende i vedkommende region.



## Tilskud til opstillede kandidater

Hvis tilskudsmodtageren (kandidatlisten) er den regionale organisation for et parti, som pr. 1. august 2017 var opstillingsberettiget til folketingsvalg, skal oplysningerne om private og anonyme tilskud modtaget af opstillede kandidater tillige omfatte samtlige kandidater, der opstiller for tilskudsmodtageren til folketingsvalg.

- Sæt kryds, hvis tilskudsmodtageren (kandidatlisten) er den regionale organisation for et parti, som pr. 1. august 2017 var opstillingsberettiget til folketingsvalg.

Bemærk, at hvis en kandidat, der opstiller til regionsrådsvalg eller folketingsvalg, tillige opstiller til kommunalbestyrelsesvalg, skal oplysningerne om private og anonyme tilskud, der skal indberettes regionalt, tillige omfatte det eller de tilskud, kandidaten har modtaget til brug for kommunalbestyrelsesvalget.

## Erklæring om tilskud fra private tilskudsydere til opstillede kandidater i kalenderåret 2019

Er der fra samme private tilskudsyder modtaget ét eller flere tilskud, som tilsammen overstiger 20.900 kr. i kalenderåret 2019

Nej

Ja, følgende

Tilskudsyderens navn			
Vej	Husnummer	Etage	Side/Dør
Postnummer	By		
Navn på kandidaten, der har modtaget tilskud			
Kandidaten har været opstillet til følgende valg*			

Tilskudsyderens navn			
Vej	Husnummer	Etage	Side/Dør
Postnummer	By		
Navn på kandidaten, der har modtaget tilskud			
Kandidaten har været opstillet til følgende valg*			

Tilskudsyderens navn			
Vej	Husnummer	Etage	Side/Dør
Postnummer	By		
Navn på kandidaten, der har modtaget tilskud			
Kandidaten har været opstillet til følgende valg*			

Tilskudsyderens navn			
Vej	Husnummer	Etage	Side/Dør
Postnummer	By		
Navn på kandidaten, der har modtaget tilskud			
Kandidaten har været opstillet til følgende valg*			

\*Det skal oplyses, om kandidaten har været opstillet til folketingsvalg, regionsvalg og/eller kommunalbestyrelsesvalg

## Erklæring om anonyme tilskud modtaget af de opstillede kandidater i kalenderåret 2019

Er der blandt de opstillede kandidater modtaget anonyme tilskud i kalenderåret 2019

- Nej  
 Ja, følgende

Den samlede størrelse af anonyme tilskud modtaget af samtlige opstillede kandidater, erklæringen vedrører, i kalenderåret 2019

Kr.

- Det erklæres hermed, at ovenstående oplysninger vedrørende private og anonyme tilskud omfatter samtlige opstillede kandidater, der er omfattet af kandidatlistens indberetningspligt

### Dato og underskrift

Ovenstående oplysninger afgives under strafansvar efter partiregnskabslovens § 6 a og partistøttelovens § 14 a. Kommunen/Regionen kan behandle oplysninger om personer, der indgiver ansøgning om tilskud. Oplysningerne anvendes af kommunen/regionen til administration af opgaver efter partistøtteloven og partiregnskabsloven. Ansøger har ret til at få at vide, hvilke personoplysninger kommunen/regionen behandler og har ret til at kræve forkerte oplysninger rettet.

- Repræsentant for partiorganisation/-forening  
 Repræsentant for kandidatlisten

Organisationens/foreningens navn

Radikale Venstre i Halsnæs

Fornavn

Morten

Efternavn

Dato

19/1/2020

Underskrift



# Vejledning til ansøgningskema og bilag

**Regulering af beløbsgrænse for oplysningspligt**  
*Oplysningspligt om private tilskud og forbud mod anonyme tilskud indtræder ved tilskud over en given grænse. Beløbsgrænsen reguleres årligt.*

Ved private og anonyme tilskud modtaget i 2019 er beløbsgrænsen 20.900 kr, jf. bekendtgørelse nr. 1204 af 4. oktober 2018 om regulering af beløb i partiregnskabsloven og partistøtteleven i 2019, § 1.

Ved private og anonyme tilskud modtaget i 2020 er beløbsgrænsen 21.400 kr, jf. bekendtgørelse nr. 914 af 1. september 2019 om regulering af beløb i partiregnskabsloven og partistøtteleven i 2020, § 1.

## Vejledning til ansøgningskema

**Tilskudsberettigede og tilskuddets størrelse**  
En kandidatliste, der har deltaget i kommunalbestyrelsesvalget i 2017, har ret til tilskud til kandidatlistens politiske arbejde i kommunen i årene 2018-2021.

Der ydes ikke tilskud til kandidatlister, der har fået færre end 100 stemmer, i Københavns Kommune færre end 500 stemmer, ved valget.

Til kandidatlister, der indgik i et listeforbund, ydes tilskud, hvis listeforbundet har fået 100 stemmer, i Københavns Kommune 500 stemmer, eller derover.

En kandidatliste, der har deltaget i regionsrådsvalget i 2017, har ret til tilskud til kandidatlistens politiske arbejde i regionen i årene 2018-2021.

Der ydes ikke tilskud til kandidatlister, der har fået færre end 500 stemmer ved valget.

Til kandidatlister, der indgik i et listeforbund, ydes tilskud, hvis listeforbundet har fået 500 stemmer eller derover.

Tilskuddet for 2020 udgør 7,50 kr. pr. stemme ved kommunalbestyrelsesvalg, og 4,75 kr. pr. stemme ved regionsrådsvalg.

Udbetaling af tilskud i 2020 kan dog kun ske, i det omfang tilskudsmodtageren (kandidatlisten) påregner at afholde udgifter til politisk arbejde i kommunen/regionen i 2020.

### Tilskuddets anvendelse

Tilskuddet skal anvendes til politisk arbejde i kommunen/regionen i 2020, og det politiske arbejde, som tilskuddet skal anvendes til, skal finde sted i 2020.

### Ansøgning om tilskud

Tilskud ydes efter ansøgning. Ansøgningen indgives til kommunalbestyrelsen/regionsrådet. Ansøgning om tilskud for 2020 skal indgives inden udgangen af 2020.

Hvis kandidatlisten i det seneste kalenderår, hvor tilskud er modtaget, ikke har anvendt det fulde tilskudsbeløb til politisk arbejde, fratrækkes det uforbrugte beløb ved udbetaling af tilskud for 2020. Det gælder dog kun, hvis tilskudsmodtageren (kandidatlisten) senest har modtaget tilskud for kalenderåret 2013 eller senere fra en kommune/region.

Hvis kandidatlisten har foretaget anmeldelse af, hvem der er berettiget til at indgive ansøgning for kandidatlisten, skal ansøgningen underskrives af en repræsentant for den angivne forening eller af en af de angivne vælgere. Er der ikke foretaget sådan anmeldelse, gælder i stedet følgende:

For kandidatlister, der er opstillet af et parti, der pr. 1. august 2017 var opstillingsberettiget til folketingsvalg, skal ansøgningen underskrives af en repræsentant for vedkommende partiorganisation. For andre kandidatlister skal ansøgningen underskrives af enten kandidatlistens anmeldte repræsentant eller af en anden person, der er berettiget til at optræde som repræsentant for kandidatlisten.

Der skal indgives en ansøgning om tilskud for hver kandidatliste. Det gælder også for kandidatlister, der er opstillet med samme bogstavbetegnelse, herunder kandidatlister, der er indgået i listeforbund.

### Erklæring om påregnede og afholdte udgifter

Ansøgningen skal indeholde en erklæring om, hvilke udgifter kandidatlisten mindst påregner at afholde til politisk arbejde i kommunen/regionen i 2020.

Ansøgningen skal derudover indeholde en erklæring om, hvilke udgifter kandidatlisten mindst har afholdt til politisk arbejde i kommunen/regionen i det seneste kalenderår, hvor tilskud er modtaget. Det gælder dog kun, hvis tilskudsmodtageren (kandidatlisten) senest har modtaget tilskud for kalenderåret 2013 eller senere fra en kommune/region.

### Udbetaling af tilskud

Tilskuddet for 2020 udbetales på én gang, når kommunalbestyrelsen/regionsrådet har konstateret, at betingelserne for at udbetale tilskud er opfyldt. Har en tilskudsmodtager (kandidatliste) fået udbetalt et tilskud, der er mindre end det tilskud, som tilskudsmodtageren højst kan få udbetalt, kan der indgives en (el-







Halsnæs kommune - Rådhuset  
Rådhuspladsen 1, 3300 Frederiksværk

Halsnæs kommune  
Rådhuset  
Rådhuspladsen 1  
3300 Frederiksværk

Radikale Venstre v/Morten Lorentzen  
P. Frederiksensvej 4  
3360 Liseleje

### Kontaktperson

Navn Inge Bahne Nielsen  
Telefon 47784820  
E-mail inbn@halsnaes.dk

Dato  
24.03.2020  
Sagsidentifikation - KLE 84.00.10240



5 708410 048869

## Kommunens/Regionens udbetaling af tilskud til politisk arbejde efter partistøtteleven for 2020

### I anledning af ansøgning om tilskud til politisk arbejde i kalenderåret 2020 i

Kommunens/Regionens navn  
Halsnæs Kommune

### til kandidatliste

Kandidatlistens bogstavbetegnelse og listebetegnelse på stemmesedlen ved kommunalbestyrelsesvalget/regionsrådsvalget i 2017  
Radikale Venstre - B  
CVR-nummer 41244364 P-nummer

er tilskudsbeløbet for kalenderåret 2020 overført til foreningens NemKonto (registreret på ovenstående CVR-nummer)

Tilskudsbeløbet er beregnet på grundlag af kandidatlistens stemmetal ved kommunalbestyrelsesvalget/regionsrådsvalget i 2017. Tilskuddet for 2020 udgør 7,50 kr. pr. stemme ved kommunalbestyrelsesvalg, henholdsvis 4,75 kr. pr. stemme ved regionsrådsvalg. Tilskud kan dog kun udbetales, i det omfang de øvrige betingelser for tilskud er opfyldt, jf. nedenfor og tilhørende vejledning.

A	Antal stemmer	Ganget med kr.	Tilskuddet for 2020 udgør højst følgende beløb	Kr.
	397	7,50		
Der ydes ikke tilskud til kandidatliste, der ved kommunalbestyrelsesvalget har fået færre end 100 stemmer, i Københavns Kommune færre end 500 stemmer, ved valget. Der ydes ikke tilskud til kandidatliste, der ved regionsrådsvalget har fået færre end 500 stemmer ved valget.				2.977,50
B	Kandidatlisten påregner i 2020 at afholde udgifter til politisk arbejde i kommunen/regionen med mindst følgende beløb			Kr. 5.000,00
C	Det tilskud, der kan udbetales til kandidatlisten for 2020, er det laveste af beløbene (A) eller (B) og udgør således følgende beløb			Kr. 2.977,50
(D) og (E) udfyldes kun, hvis tilskudsmodtageren (kandidatlisten) tidligere har modtaget tilskud og senest har modtaget tilskud for kalenderåret 2013 eller senere fra en kommune/region. Kandidatlisten har senest modtaget tilskud til politisk arbejde i kommunen/regionen for følgende kalenderår				År 2019
D	For kalenderåret (hvor kandidatlisten senest har modtaget tilskud fra kommunen/regionen)	År 2019	har kandidatlisten modtaget tilskud til politisk arbejde i kommunen/regionen med følgende beløb	Kr. 2.878,25
E	I kalenderåret (samme kalenderår som i (D))	År 2019	har kandidatlisten afholdt udgifter til politisk arbejde i kommunen/regionen med mindst følgende beløb	Kr. 5.500,00

<b>F</b>	Det ikke anvendte tilskudsbeløb for dette kalenderår udgør således følgende beløb (D) + (E). Er (D) mindre end (E), eller er der senest modtaget tilskud fra kommunen/ regionen før kalenderåret 2013, sættes beløbet til 0 kr.	Kr.	0,00
<b>G</b>	Det tilskud, der kan udbetales til kandidatlisten for 2020, udgør herefter følgende beløb (C) + (F)	Kr.	2.977,50
I ansøgningen er endvidere afgivet			
Erklæring om tilskud fra private tilskudsydere til kandidatlisten i kalenderåret 2019		<input type="radio"/> Nej	<input checked="" type="radio"/> Ja
Erklæring om anonyme tilskud modtaget af kandidatlisten i kalenderåret 2019		<input type="radio"/> Nej	<input checked="" type="radio"/> Ja
<b>H</b>	Erklæring om tilskud fra private tilskudsydere til opstillede kandidater i kalenderåret 2019	<input type="radio"/> Nej	<input checked="" type="radio"/> Ja
Erklæring om anonyme tilskud modtaget af de opstillede kandidater i kalenderåret 2019		<input type="radio"/> Nej	<input checked="" type="radio"/> Ja
Erklæring om, at oplysninger om private og anonyme tilskud til opstillede kandidater omfatter samtlige opstillede kandidater, der er omfattet af kandidatlistens indberetningspligt		<input type="radio"/> Nej	<input checked="" type="radio"/> Ja

Hvis der er sat kryds i "ja" ved alle ovennævnte erklæringer, opfylder kandidatlisten derfor betingelserne for at få udbetalt det tilskudsbeløb for 2020, der er anført ovenfor under (G), hvorfor dette beløb er overført til foreningens NemKonto.

### Bemærkninger til kandidatlisten

Opmærksomheden henledes på, at tilskuddet skal anvendes til politisk arbejde i kommunen/regionen i 2020, og at det politiske arbejde, som tilskuddet skal anvendes til, skal finde sted i 2020.

Opmærksomheden henledes endvidere på, at kandidatlisten (tilskudsmodtageren) skal indgive ansøgning med tilhørende erklæringer for hvert kalenderår, hvor der ønskes udbetalt tilskud. En kandidatliste, der har deltaget i kommunalbestyrelsesvalget/regionsrådsvalget i 2017, har ret til tilskud i årene 2018 – 2021. Ansøgning skal indgives inden udgangen af det kalenderår, hvor der ønskes udbetalt tilskud. Blanket til ansøgning om tilskud kan rekvireres fra kommunen/regionen.

<b>I</b>	<input checked="" type="checkbox"/> Kommunalbestyrelsen/Regionsrådet har offentliggjort (eller vil snarest offentliggøre) bilaget til ansøgningen på kommunens/regionens hjemmeside.
----------	--

Klage over denne afgørelse kan indbringes for Social- og Indenrigsministeriet, Holmens Kanal 22, 1060 København K, valg@sim.dk.

### Dato og underskrift

Dato	Underskrift
24.03.2020	Inge Bahne Nielsen

## Vejledning til udbetalingskema

### Beregning af det udbetalte tilskudsbeløb

(A)

Tilskuddet udgør årligt et bestemt beløb for hver stemme, kandidatlisten har fået ved kommunalbestyrelsesvalget/regionsrådsvalget i 2017. Tilskud kan udbetales til kandidatlisten i årene 2018–2021, dog kun i det omfang de øvrige betingelser for tilskud er opfyldt.

Tilskuddet for 2020 udgør 7,50 kr. pr. stemme ved kommunalbestyrelsesvalg og 4,75 kr. pr. stemme ved regionsrådsvalg.

(B)-(C)

Tilskud for 2020 kan kun udbetales, i det omfang tilskudsmodtageren (kandidatlisten) påregner at afholde udgifter til politisk arbejde i kommunen/regionen i 2020. Erklæringen i ansøgningen om, hvilke udgifter kandidatlisten mindst påregner at afholde i 2020, lægges til grund ved afgørelsen heraf. Der kan ikke udbetales mere i tilskud i 2020, end kandidatlisten påregner at afholde af udgifter til politisk arbejde i 2020. Det tilskudsbeløb, der modsvarer de påregnede udgifter i 2020, udgør dermed det fulde tilskud for det aktuelle kalenderår inden for rammen af det tilskudsbeløb, der højst kan udbetales i 2020, jf. (A).

(D)-(G)

Har tilskudsmodtageren (kandidatlisten) for et eller flere foregående år fået udbetalt tilskud, er det en betingelse for at få udbetalt det fulde tilskud for 2020, at de udgifter, der er afholdt til politisk arbejde i kommunen/regionen i det seneste kalenderår, hvor tilskud er modtaget, mindst svarer til det fulde tilskud for dette kalenderår. Det gælder dog kun, hvis kandidatlisten senest har modtaget tilskud for kalenderåret 2013 eller senere fra en kommune/region.

Hvis de nævnte udgifter kun delvis svarer til det fulde tilskud i det nævnte seneste kalenderår, fradrages et beløb svarende til det ikke anvendte beløb ved udbetaling af tilskud for 2020. Erklæringen i ansøgningen om, hvilke udgifter kandidatlisten mindst har afholdt, lægges til grund ved afgørelsen af, i hvilket omfang anvendelseskravet er opfyldt.

### Erklæring om private og anonyme tilskud

(H)

Det er en betingelse for at få udbetalt tilskud for 2020, at tilskudsmodtageren (kandidatlisten) har indsendt en erklæring til kommunalbestyrelsen/regionsrådet med oplysning om private og anonyme tilskud modtaget af kandidatlisten og af opstillede kandidater i 2019.

### Offentliggørelse af bilag til ansøgningskema

(I)

Kommunalbestyrelsen/Regionsrådet skal inden for en rimelig frist efter modtagelsen af ansøgning og bilag offentliggøre bilaget på kommunens/regionens hjemmeside.

Offentliggørelse senest en måned efter modtagelsen vil i alle tilfælde udgøre en rimelig frist. Konkrete omstændigheder kan medføre, at også offentliggørelse efter dette tidspunkt kan betragtes som offentliggørelse inden for en rimelig frist. Det kan f.eks. være tilfældet, hvis kommunalbestyrelsen/regionsrådet i den forløbne periode har modtaget et større antal erklæringer.

### Supplerende ansøgning/erklæring om tilskud

En tilskudsmodtager (kandidatliste), der har ansøgt om og fået udbetalt tilskud i 2020, men i ansøgningen har påregnet at afholde færre udgifter til politisk arbejde i kommunen/regionen, end hvad der svarer til det beløb, som kandidatlisten er berettiget til, kan efterfølgende ansøge om at få det resterende tilskudsbeløb udbetalt. Dette er dog kun muligt, hvis det efter ansøgningens indgivelse og tilskuddets udbetaling viser sig, at kandidatlisten påregner at afholde flere udgifter til politisk arbejde i kommunen/regionen end først oplyst, jf. (B). I dette tilfælde kan kandidatlisten således indgive en (eller flere) supplerende ansøgning(er) og erklæring(er) om mindst påregnede udgifter i 2020 til kommunen/regionen.

Supplerende ansøgning og erklæring skal ligeledes være indsendt inden udgangen af 2020, og skal underskrives af en person, der er berettiget til at optræde som repræsentant for den pågældende kandidatliste.





Halsnæs Kommune

INDGÆT

20 JAN. 2020

Halsnæs Kommune

att Inge

Halsnæs kommune  
Rådhuset  
Rådhuspladsen 1  
3300 Frederiksværk

Kontaktperson

Navn Inge Behne Nielsen  
Telefon 47784820  
E-mail inbn@halsnaes.dk

Dato
13.01.2020
Sagidentifikation - KLE 84.00.10240



5 708410 048852

Ansøgning om tilskud til politisk arbejde efter partistøtteleven for 2020

- Erklæring om påregnede og afholdte udgifter
- Bilag: Erklæring om private og anonyme tilskud til kandidatlisten og opstillede kandidater i kalenderåret 2019

På grundlag af deltagelse i kommunalbestyrelsesvalget/regionsrådsvalget i 2017 ansøges om tilskud til politisk arbejde i kommunen/regionen i kalenderåret 2020

Kandidatlistens bogstavbetegnelse og listeбетegnelse på stemmesedlen ved valget C Det konservative Folkeparti	CVR-nummer 39909553
--	------------------------

Erklæring om påregnede udgifter til politisk arbejde i kalenderåret 2020

Det erklæres, at der i 2020 mindst påregnes afholdt udgifter til politisk arbejde i kommunen/regionen med følgende beløb

Kr. 4000,-
------------

Erklæring om afholdte udgifter til politisk arbejde

Tilskud til politisk arbejde i kommunen/regionen er senest modtaget i kalenderåret

Det erklæres, at der i ovenfor angivne kalenderår mindst er afholdt udgifter til politisk arbejde i kommunen/regionen med følgende beløb

Ar 2019
Kr. 11000,-

Erklæringen om afholdte udgifter til politisk arbejde skal kun udfyldes, hvis tilskudsmodtageren (kandidatlisten) senest har modtaget tilskud for kalenderåret 2019 eller senere fra en kommune/region.

Dato og underskrift

Ovenstående oplysninger afgives under strafansvar efter partistøttelevens § 14 a.

Kommunen/Regionen kan behandle oplysninger om personer, der indgiver ansøgning om tilskud. Oplysningerne anvendes af kommunen/regionen til administration af opgaver efter partistøtteleven og partiregnskabsloven. Ansøger har ret til at få at vide, hvilke personoplysninger kommunen/regionen behandler og har ret til at kræve forkerte oplysninger rettet.

<input checked="" type="radio"/> Repræsentant for partiorganisation/-forening	Organisationens/foreningens navn
<input type="radio"/> Repræsentant for kandidatlisten	Det konservative Folkeparti Halsnæs
Fornavn	Efternavn
Peter Nørriis	Dalsgaard

Dato	Underskrift
17-1-20	

Et eventuelt tilskudsbeløb overføres til foreningens NemKonto.

## Bilag: Erklæring om private og anonyme tilskud til kandidatlisten og opstillede kandidater i kalenderåret 2019 (offentliggøres)

På grundlag af deltagelse i kommunalbestyrelsesvalg/regionsrådsvalget i 2017 ansøges om tilskud til politisk arbejde i kommunen/regionen i kalenderåret 2020

Kandidatlistens bogstavbetegnelse og listebetegnelse på stemmesedlen ved valget

C Det Konservative Folkeparti i Halsnæs

### Tilskud til kandidatlisten

#### Erklæring om tilskud fra private tilskudsydere til kandidatlisten i kalenderåret 2019

Er der fra samme private tilskudsyder modtaget ét eller flere tilskud, som tilsammen overstiger 20.900 kr. i kalenderåret 2019

Nej

Ja, følgende

Tilskudsyderens navn				
Vej		Husnummer	Etage	Side/Dør
Postnummer	By			
Oplysning om, hvilken del af partiet (kredsorganisation, lokal partiorganisation m.v.) tilskuddet er ydet til				

Tilskudsyderens navn				
Vej		Husnummer	Etage	Side/Dør
Postnummer	By			
Oplysning om, hvilken del af partiet (kredsorganisation, lokal partiorganisation m.v.) tilskuddet er ydet til				

Tilskudsyderens navn				
Vej		Husnummer	Etage	Side/Dør
Postnummer	By			
Oplysning om, hvilken del af partiet (kredsorganisation, lokal partiorganisation m.v.) tilskuddet er ydet til				

Tilskudsyderens navn				
Vej		Husnummer	Etage	Side/Dør
Postnummer	By			
Oplysning om, hvilken del af partiet (kredsorganisation, lokal partiorganisation m.v.) tilskuddet er ydet til				

Hvis tilskudsmodtageren (kandidatlisten) er kommuneorganisation/den regionale organisation for et parti, som pr. 1. august 2017 var opstillingsberettiget til folketingsvalg, skal oplysningerne om private tilskud tillige omfatte eventuelle lokale partiorganisationer i vedkommende kommune/partiets øvrige organisationer, herunder kredsorganisationer, beliggende i vedkommende region.

## Erklæring om anonyme tilskud modtaget af kandidatlisten i kalenderåret 2019

Er der modtaget anonyme tilskud i kalenderåret 2019

Nej

Ja, følgende

Den samlede størrelse af samtlige modtagne anonyme tilskud, inklusiv anonyme tilskud under beløbsgrænsen

Kr.

Den samlede størrelse af anonyme tilskud returneret til tilskudsyder

Kr.

Den samlede størrelse af anonyme tilskud overført til en konto hos Social- og Indenrigsministeriet

Kr.

Der er forbud for kandidatlistier (ikke kandidater) mod at modtage anonyme tilskud over beløbsgrænsen, som i 2019 er 20.900 kr. Hvis en kandidatliste modtager et anonymt tilskud over beløbsgrænsen, skal kandidatlisten returnere hele tilskuddet til tilskudsyderen, og hvis det ikke er muligt, skal hele tilskuddet i stedet overføres til en konto hos Social- og Indenrigsministeriet.

Hvis tilskudsmodtageren (kandidatlisten) er kommuneorganisation/den regionale organisation for et parti, som pr. 1. august 2017 var opstillingsberettiget til folketingsvalg, skal oplysningerne om anonyme tilskud tillige omfatte eventuelle lokale partioorganisationer i vedkommende kommune/partiets øvrige organisationer, herunder kredsorganisationer, beliggende i vedkommende region.



## Tilskud til opstillede kandidater

Hvis tilskudsmodtageren (kandidatlisten) er den regionale organisation for et parti, som pr. 1. august 2017 var opstillingsberettiget til folketingsvalg, skal oplysningerne om private og anonyme tilskud modtaget af opstillede kandidater tillige omfatte samtlige kandidater, der opstiller for tilskudsmodtageren til folketingsvalg.

- Sæt kryds, hvis tilskudsmodtageren (kandidatlisten) er den regionale organisation for et parti, som pr. 1. august 2017 var opstillingsberettiget til folketingsvalg.

Bemærk, at hvis en kandidat, der opstiller til regionsrådsvalg eller folketingsvalg, tillige opstiller til kommunalbestyrelsesvalg, skal oplysningerne om private og anonyme tilskud, der skal indberettes regionalt, tillige omfatte det eller de tilskud, kandidaten har modtaget til brug for kommunalbestyrelsesvalget.

## Erklæring om tilskud fra private tilskudsydere til opstillede kandidater i kalenderåret 2019

Er der fra samme private tilskudsyder modtaget ét eller flere tilskud, som tilsammen overstiger 20.900 kr. i kalenderåret 2019

- Nej  
 Ja, følgende

Tilskudsyderens navn				
Vej		Husnummer	Etage	Side/Dør
Postnummer	By			
Navn på kandidaten, der har modtaget tilskud				
Kandidaten har været opstillet til følgende valg*				

Tilskudsyderens navn				
Vej		Husnummer	Etage	Side/Dør
Postnummer	By			
Navn på kandidaten, der har modtaget tilskud				
Kandidaten har været opstillet til følgende valg*				

Tilskudsyderens navn				
Vej		Husnummer	Etage	Side/Dør
Postnummer	By			
Navn på kandidaten, der har modtaget tilskud				
Kandidaten har været opstillet til følgende valg*				

Tilskudsyderens navn				
Vej		Husnummer	Etage	Side/Dør
Postnummer	By			
Navn på kandidaten, der har modtaget tilskud				
Kandidaten har været opstillet til følgende valg*				

\*Det skal oplyses, om kandidaten har været opstillet til folketingsvalg, regionsvalg og/eller kommunalbestyrelsesvalg

## Erklæring om anonyme tilskud modtaget af de opstillede kandidater i kalenderåret 2019

Er der blandt de opstillede kandidater modtaget anonyme tilskud i kalenderåret 2019

Nej

Ja, følgende

Den samlede størrelse af anonyme tilskud modtaget af samtlige opstillede kandidater, erklæringen vedrører, i kalenderåret 2019

Kr.

Det erklæres hermed, at ovenstående oplysninger vedrørende private og anonyme tilskud omfatter samtlige opstillede kandidater, der er omfattet af kandidatlistens indberetningspligt

### Dato og underskrift

Ovenstående oplysninger afgives under strafansvar efter partiregnskabslovens § 6 a og partistøttelovens § 14 a.

Kommunen/Regionen kan behandle oplysninger om personer, der indgiver ansøgning om tilskud. Oplysningerne anvendes af kommunen/regionen til administration af opgaver efter partistøtteloven og partiregnskabsloven. Ansøger har ret til at få at vide, hvilke personoplysninger kommunen/regionen behandler og har ret til at kræve forkerte oplysninger rettet.

Repræsentant for partiorganisation/-forening

Repræsentant for kandidatlisten

Organisationens/foreningens navn

Det Konservative Folkeparti Halsnæs

Fornavn

PETER NØRRIS

Efternavn

DALSGAARD

Dato

17-1-20

Underskrift

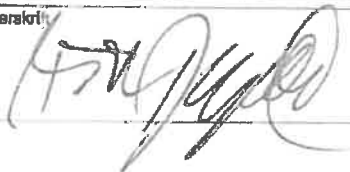





# Halsnæs Kommune

Halsnæs kommune - Rådhuset  
Rådhuspladsen 1, 3300 Frederiksværk

Konservative Folkeparti Peter nørris Dalsgaard  
Prambrovej 10  
3300 Frederiksværk

Halsnæs kommune  
Rådhuset  
Rådhuspladsen 1  
3300 Frederiksværk

## Kontaktperson

Navn Inge Bahne Nielsen  
Telefon 47784820  
E-mail inbn@halsnaes.dk

Dato  
21.01.2020  
Sagsidentifikation - KLE 84.00.10040



5 708410 048869

## Kommunens/Regionens udbetaling af tilskud til politisk arbejde efter partistøtteleven for 2020

### I anledning af ansøgning om tilskud til politisk arbejde i kalenderåret 2020 i

Kommunens/Regionens navn

Halsnæs Kommune

### til kandidatliste

Kandidatlistens bogstavbetegnelse og listebetegnelse på stemmesedlen ved kommunalbestyrelsesvalget/regionsrådsvalget i 2017

C - Det konservative Folkeparti

CVR-nummer

39909553

P-nummer

1551-35720611752

er tilskudsbeløbet for kalenderåret 2020 overført til foreningens NemKonto (registreret på ovenstående CVR-nummer)

Tilskudsbeløbet er beregnet på grundlag af kandidatlistens stemmetal ved kommunalbestyrelsesvalget/regionsrådsvalget i 2017. Tilskuddet for 2020 udgør 7,50 kr. pr. stemme ved kommunalbestyrelsesvalg, henholdsvis 4,75 kr. pr. stemme ved regionsrådsvalg. Tilskud kan dog kun udbetales, i det omfang de øvrige betingelser for tilskud er opfyldt, jf. nedenfor og tilhørende vejledning.

A	Antal stemmer	Ganget med kr.	Tilskuddet for 2020 udgør højst følgende beløb	Kr.
	402	7,50		
Der ydes ikke tilskud til kandidatliste, der ved kommunalbestyrelsesvalget har fået færre end 100 stemmer, i Københavns Kommune færre end 500 stemmer, ved valget. Der ydes ikke tilskud til kandidatliste, der ved regionsrådsvalget har fået færre end 500 stemmer ved valget.				3.015,00
B	Kandidatlisten påregner i 2020 at afholde udgifter til politisk arbejde i kommunen/regionen med mindst følgende beløb			Kr. 4.000,00
C	Det tilskud, der kan udbetales til kandidatlisten for 2020, er det laveste af beløbene (A) eller (B) og udgør således følgende beløb			Kr. 3.015,00
(D) og (E) udfyldes kun, hvis tilskudsmodtageren (kandidatlisten) tidligere har modtaget tilskud og senest har modtaget tilskud for kalenderåret 2013 eller senere fra en kommune/region. Kandidatlisten har senest modtaget tilskud til politisk arbejde i kommunen/regionen for følgende kalenderår				År 2019
D	For kalenderåret (hvor kandidatlisten senest har modtaget tilskud fra kommunen/regionen)		År 2019	Kr. 2.914,50
har kandidatlisten modtaget tilskud til politisk arbejde i kommunen/regionen med følgende beløb				
E	I kalenderåret (samme kalenderår som i (D))		År 2019	Kr. 11.000,00
har kandidatlisten afholdt udgifter til politisk arbejde i kommunen/regionen med mindst følgende beløb				

F	Det ikke anvendte tilskudsbeløb for dette kalenderår udgør således følgende beløb (D) + (E). Er (D) mindre end (E), eller er der senest modtaget tilskud fra kommunen/ regionen for kalenderåret 2013, sættes beløbet til 0 kr.	Kr.	0,00
G	Det tilskud, der kan udbetales til kandidatlisten for 2020, udgør herefter følgende beløb (C) + (F)	Kr.	3.015,00
I ansøgningen er endvidere afgivet			
Erklæring om tilskud fra private tilskudsydere til kandidatlisten i kalenderåret 2019		<input type="radio"/> Nej	<input checked="" type="radio"/> Ja
Erklæring om anonyme tilskud modtaget af kandidatlisten i kalenderåret 2019		<input type="radio"/> Nej	<input checked="" type="radio"/> Ja
H	Erklæring om tilskud fra private tilskudsydere til opstillede kandidater i kalenderåret 2019	<input type="radio"/> Nej	<input checked="" type="radio"/> Ja
Erklæring om anonyme tilskud modtaget af de opstillede kandidater i kalenderåret 2019		<input type="radio"/> Nej	<input checked="" type="radio"/> Ja
Erklæring om, at oplysninger om private og anonyme tilskud til opstillede kandidater omfatter samtlige opstillede kandidater, der er omfattet af kandidatlistens indberetningspligt		<input type="radio"/> Nej	<input checked="" type="radio"/> Ja

Hvis der er sat kryds i "ja" ved alle ovennævnte erklæringer, opfylder kandidatlisten derfor betingelseme for at få udbetalt det tilskudsbeløb for 2020, der er anført ovenfor under (G), hvorfor dette beløb er overført til foreningens NemKonto.

### Bemærkninger til kandidatlisten

Opmærksomheden henledes på, at tilskuddet skal anvendes til politisk arbejde i kommunen/regionen i 2020, og at det politiske arbejde, som tilskuddet skal anvendes til, skal finde sted i 2020.

Opmærksomheden henledes endvidere på, at kandidatlisten (tilskudsmodtageren) skal indgive ansøgning med tilhørende erklæringer for hvert kalenderår, hvor der ønskes udbetalt tilskud. En kandidatliste, der har deltaget i kommunalbestyrelsesvalget/regionsrådsvalget i 2017, har ret til tilskud i årene 2018 – 2021. Ansøgning skal indgives inden udgangen af det kalenderår, hvor der ønskes udbetalt tilskud. Blanket til ansøgning om tilskud kan rekvireres fra kommunen/regionen.

I	<input checked="" type="checkbox"/> Kommunalbestyrelsen/Regionsrådet har offentliggjort (eller vil snarest offentliggøre) bilaget til ansøgningen på kommunens/regionens hjemmeside.
---	--

Klage over denne afgørelse kan indbringes for Social- og Indenrigsministeriet, Holmens Kanal 22, 1060 København K, valg@sim.dk.

### Dato og underskrift

Dato	Underskrift
21.01.2020	Inge Bahne Nielsen, administrativ konsulent

# Vejledning til udbetalingskema

## Beregning af det udbetalte tilskudsbeløb

### (A)

Tilskuddet udgør årligt et bestemt beløb for hver stemme, kandidatlisten har fået ved kommunalbestyrelsesvalget/regionsrådsvalget i 2017. Tilskud kan udbetales til kandidatlisten i årene 2018–2021, dog kun i det omfang de øvrige betingelser for tilskud er opfyldt.

Tilskuddet for 2020 udgør 7,50 kr. pr. stemme ved kommunalbestyrelsesvalg og 4,75 kr. pr. stemme ved regionsrådsvalg.

### (B)-(C)

Tilskud for 2020 kan kun udbetales, i det omfang tilskudsmodtageren (kandidatlisten) påregner at afholde udgifter til politisk arbejde i kommunen/regionen i 2020. Erklæringen i ansøgningen om, hvilke udgifter kandidatlisten mindst påregner at afholde i 2020, lægges til grund ved afgørelsen heraf. Der kan ikke udbetales mere i tilskud i 2020, end kandidatlisten påregner at afholde af udgifter til politisk arbejde i 2020. Det tilskudsbeløb, der modsvarer de påregnede udgifter i 2020, udgør dermed det fulde tilskud for det aktuelle kalenderår inden for rammen af det tilskudsbeløb, der højst kan udbetales i 2020, jf. (A).

### (D)-(G)

Har tilskudsmodtageren (kandidatlisten) for et eller flere foregående år fået udbetalt tilskud, er det en betingelse for at få udbetalt det fulde tilskud for 2020, at de udgifter, der er afholdt til politisk arbejde i kommunen/regionen i det seneste kalenderår, hvor tilskud er modtaget, mindst svarer til det fulde tilskud for dette kalenderår. Det gælder dog kun, hvis kandidatlisten senest har modtaget tilskud for kalenderåret 2013 eller senere fra en kommune/region.

Hvis de nævnte udgifter kun delvis svarer til det fulde tilskud i det nævnte seneste kalenderår, fradrages et beløb svarende til det ikke anvendte beløb ved udbetaling af tilskud for 2020. Erklæringen i ansøgningen om, hvilke udgifter kandidatlisten mindst har afholdt, lægges til grund ved afgørelsen af, i hvilket omfang anvendelseskravet er opfyldt.

## Erklæring om private og anonyme tilskud

### (H)

Det er en betingelse for at få udbetalt tilskud for 2020, at tilskudsmodtageren (kandidatlisten) har indsendt en erklæring til kommunalbestyrelsen/regionsrådet med oplysning om private og anonyme tilskud modtaget af kandidatlisten og af opstillede kandidater i 2019.

## Offentliggørelse af bilag til ansøgningsskema

### (I)

Kommunalbestyrelsen/Regionsrådet skal inden for en rimelig frist efter modtagelsen af ansøgning og bilag offentliggøre bilaget på kommunens/regionens hjemmeside.

Offentliggørelse senest en måned efter modtagelsen vil i alle tilfælde udgøre en rimelig frist. Konkrete omstændigheder kan medføre, at også offentliggørelse efter dette tidspunkt kan betragtes som offentliggørelse inden for en rimelig frist. Det kan f.eks. være tilfældet, hvis kommunalbestyrelsen/regionsrådet i den forløbne periode har modtaget et større antal erklæringer.

## Supplerende ansøgning/erklæring om tilskud

En tilskudsmodtager (kandidatliste), der har ansøgt om og fået udbetalt tilskud i 2020, men i ansøgningen har påregnet at afholde færre udgifter til politisk arbejde i kommunen/regionen, end hvad der svarer til det beløb, som kandidatlisten er berettiget til, kan efterfølgende ansøge om at få det resterende tilskudsbeløb udbetalt. Dette er dog kun muligt, hvis det efter ansøgningens indgivelse og tilskuddets udbetaling viser sig, at kandidatlisten påregner at afholde flere udgifter til politisk arbejde i kommunen/regionen end først oplyst, jf. (B). I dette tilfælde kan kandidatlisten således indgive en (eller flere) supplerende ansøgning(er) og erklæring(er) om mindst påregnede udgifter i 2020 til kommunen/regionen.

Supplerende ansøgning og erklæring skal ligeledes være indsendt inden udgangen af 2020, og skal underskrives af en person, der er berettiget til at optræde som repræsentant for den pågældende kandidatliste.



# Halsnæs Kommune

Halsnæs kommune  
Rådhuset  
Rådhuspladsen 1  
3300 Frederiksværk

### Kontaktperson

Navn Inge Bahne Nielsen  
Telefon 47784820  
E-mail inbn@halsnaas.dk

Dato  
13.01.2020  
Sagsidentifikation - KLE 84.00.10040



### Ansøgning om tilskud til politisk arbejde efter partistøtteleven for 2020

- Erklæring om påregnede og afholdte udgifter
- Bilag: Erklæring om private og anonyme tilskud til kandidatlisten og opstillede kandidater i kalenderåret 2019

På grundlag af deltagelse i kommunalbestyrelsesvalget/regionsrådsvalget i 2017 ansøges om tilskud til politisk arbejde i kommunen/regionen i kalenderåret 2020.

Kandidatlistens bogstavbetegnelse og listebetegnelse på stemmesedlen ved valget G DL STEDLISTEN	CVR-nummer 35746293
--	------------------------

### Erklæring om påregnede udgifter til politisk arbejde i kalenderåret 2020

Det erklæres, at der i 2020 mindst påregnes afholdt udgifter til politisk arbejde i kommunen/regionen med følgende beløb

Kr. 4000

### Erklæring om afholdte udgifter til politisk arbejde

Tilskud til politisk arbejde i kommunen/regionen er senest modtaget i kalenderåret

Ar 2019

Det erklæres, at der i ovenfor angivne kalenderår mindst er afholdt udgifter til politisk arbejde i kommunen/regionen med følgende beløb

Kr. 4000

Erklæringen om afholdte udgifter til politisk arbejde skal kun udfyldes, hvis tilskudsmodtageren (kandidatlisten) senest har modtaget tilskud for kalenderåret 2013 eller senere fra en kommune/region.

### Dato og underskrift

Ovenstående oplysninger afgives under strafansvar efter partistøttelevens § 14 a.

Kommunen/Regionen kan behandle oplysninger om personer, der indgiver ansøgning om tilskud. Oplysningerne anvendes af kommunen/regionen til administration af opgaver efter partistøtteleven og partiregnskabsloven. Ansøger har ret til at få at vide, hvilke personoplysninger kommunen/regionen behandler og har ret til at kræve forkortede oplysninger rettet.

<input checked="" type="radio"/> Repræsentant for partiorganisation/-forening	Organisations/foreningens navn DL STEDLISTEN
<input type="radio"/> Repræsentant for kandidatlisten	
Fornavn LARS	Efternavn FRAUSING

Dato 30-07-2020	Underskrift 
--------------------	-----------------

Et eventuelt tilskudsbetrag overføres til foreningens NemKonto.

## Bilag: Erklæring om private og anonyme tilskud til kandidatlisten og opstillede kandidater i kalenderåret 2019 (offentliggøres)

På grundlag af deltagelse i kommunalbestyrelsesvalget/regionsrådsvalget i 2017 ansøges om tilskud til politisk arbejde i kommunen/regionen i kalenderåret 2020

Kandidatlistens bogstavbetegnelse og listebetegnelse på stemmesedlen ved valget

G CDL STEDLISTEN

### Tilskud til kandidatlisten

#### Erklæring om tilskud fra private tilskudsydere til kandidatlisten i kalenderåret 2019

Er der fra samme private tilskudsyder modtaget ét eller flere tilskud, som tilsammen overstiger 20.900 kr. i kalenderåret 2019

Nej

Ja, følgende

Tilskudsyderens navn				
Vej		Husnummer	Etage	Side/Dør
Postnummer	By			
Oplysning om, hvilken del af partiet (kredsorganisation, lokal partiorganisation m.v.) tilskuddet er ydet til				

Tilskudsyderens navn				
Vej		Husnummer	Etage	Side/Dør
Postnummer	By			
Oplysning om, hvilken del af partiet (kredsorganisation, lokal partiorganisation m.v.) tilskuddet er ydet til				

Tilskudsyderens navn				
Vej		Husnummer	Etage	Side/Dør
Postnummer	By			
Oplysning om, hvilken del af partiet (kredsorganisation, lokal partiorganisation m.v.) tilskuddet er ydet til				

Tilskudsyderens navn				
Vej		Husnummer	Etage	Side/Dør
Postnummer	By			
Oplysning om, hvilken del af partiet (kredsorganisation, lokal partiorganisation m.v.) tilskuddet er ydet til				

Hvis tilskudsmodtageren (kandidatlisten) er kommuneorganisation/den regionale organisation for et parti, som pr. 1. august 2017 var opstillingsberettiget til folketingsvalg, skal oplysningerne om private tilskud tillige omfatte eventuelle lokale partiorganisationer i vedkommende kommune/partiets øvrige organisationer, herunder kredsorganisationer, beliggende i vedkommende region.

## Erklæring om anonyme tilskud modtaget af kandidatlisten i kalenderåret 2019

Er der modtaget anonyme tilskud i kalenderåret 2019

Nej

Ja, følgende

Den samlede størrelse af samtlige modtagne anonyme tilskud, inklusiv anonyme tilskud under beløbsgrænsen

Kr.

Den samlede størrelse af anonyme tilskud returneret til tilskudsyder

Kr.

Den samlede størrelse af anonyme tilskud overført til en konto hos Social- og Indenrigsministeriet

Kr.

Der er forbud for kandidatlistier (ikke kandidater) mod at modtage anonyme tilskud over beløbsgrænsen, som i 2019 er 20.900 kr. Hvis en kandidatliste modtager et anonymt tilskud over beløbsgrænsen, skal kandidatlisten returnere hele tilskuddet til tilskudsyderen, og hvis det ikke er muligt, skal hele tilskuddet i stedet overføres til en konto hos Social- og Indenrigsministeriet.

Hvis tilskudsmodtageren (kandidatlisten) er kommuneorganisation/den regionale organisation for et parti, som pr. 1. august 2017 var opstillingsberettiget til folketingsvalg, skal oplysningerne om anonyme tilskud tillige omfatte eventuelle lokale partiorganisationer i vedkommende kommune/partiets øvrige organisationer, herunder kredsorganisationer, beliggende i vedkommende region.

## Tilskud til opstillede kandidater

Hvis tilskudsmodtageren (kandidatlisten) er den regionale organisation for et parti, som pr. 1. august 2017 var opstillingsberettiget til folketingsvalg, skal oplysningerne om private og anonyme tilskud modtaget af opstillede kandidater tillige omfatte samtlige kandidater, der opstiller for tilskudsmodtageren til folketingsvalg.

- Sæt kryds, hvis tilskudsmodtageren (kandidatlisten) er den regionale organisation for et parti, som pr. 1. august 2017 var opstillingsberettiget til folketingsvalg.

Bemærk, at hvis en kandidat, der opstiller til regionsrådsvalg eller folketingsvalg, tillige opstiller til kommunalbestyrelsesvalg, skal oplysningerne om private og anonyme tilskud, der skal indberettes regionalt, tillige omfatte det eller de tilskud, kandidaten har modtaget til brug for kommunalbestyrelsesvalget.

## Erklæring om tilskud fra private tilskudsydere til opstillede kandidater i kalenderåret 2019

Er der fra samme private tilskudsyder modtaget ét eller flere tilskud, som tilsammen overstiger 20.900 kr. i kalenderåret 2019

Nej

Ja, følgende

Tilskudsyderens navn				
Vej		Husnummer	Etage	Side/Dør
Postnummer	By			
Navn på kandidaten, der har modtaget tilskud				
Kandidaten har været opstillet til følgende valg*				
Tilskudsyderens navn				
Vej		Husnummer	Etage	Side/Dør
Postnummer	By			
Navn på kandidaten, der har modtaget tilskud				
Kandidaten har været opstillet til følgende valg*				
Tilskudsyderens navn				
Vej		Husnummer	Etage	Side/Dør
Postnummer	By			
Navn på kandidaten, der har modtaget tilskud				
Kandidaten har været opstillet til følgende valg*				
Tilskudsyderens navn				
Vej		Husnummer	Etage	Side/Dør
Postnummer	By			
Navn på kandidaten, der har modtaget tilskud				
Kandidaten har været opstillet til følgende valg*				

\*Det skal oplyses, om kandidaten har været opstillet til folketingsvalg, regionsvalg og/eller kommunalbestyrelsesvalg

**Erklæring om anonyme tilskud modtaget af de opstillede kandidater i kalenderåret 2019**

Er der blandt de opstillede kandidater modtaget anonyme tilskud i kalenderåret 2019

- Nej  
 Ja, følgende

Den samlede størrelse af anonyme tilskud modtaget af samtlige opstillede kandidater, erklæringen vedrører, i kalenderåret 2019

Kr.

- Det erklæres hermed, at ovenstående oplysninger vedrørende private og anonyme tilskud omfatter samtlige opstillede kandidater, der er omfattet af kandidatlistens indberetningspligt

**Date og underskrift**

Ovenstående oplysninger afgives under strafansvar efter partiregnskabslovens § 6 a og partistøttelovens § 14 a. Kommunen/Regionen kan behandle oplysninger om personer, der indgiver ansøgning om tilskud. Oplysningerne anvendes af kommunen/regionen til administration af opgaver efter partistøtteloven og partiregnskabsloven. Ansøger har ret til at få at vide, hvilke personoplysninger kommunen/regionen behandler og har ret til at kræve forkerte oplysninger rettet.

- Repræsentant for partiorganisation/-forening  
 Repræsentant for kandidatlisten

Organisationens/foreningens navn	
ØLSTEDLISTEN	
Fornavn	Efternavn
LARS	FRAUSING
Dato	Underskrift
30-07-2020	





~~Halsnæs kommune - Rådhuset  
Rådhuspladsen 1, 3300 Frederiksværk~~

Halsnæs kommune  
Rådhuset  
Rådhuspladsen 1  
3300 Frederiksværk

Ølstedlisten v/kasserer Lars Frausing  
Store Havelsevej 6  
3310 Ølsted

### Kontaktperson

Navn Inge Bahne Nielsen  
Telefon 47784820  
E-mail inbn@halsnæs.dk

Dato  
04.08.2020  
Sagsidentifikation - KLE 84.00.10Ø40



5 7084101048869

## Kommunens/Regionens udbetaling af tilskud til politisk arbejde efter partistøtteleven for 2020

### I anledning af ansøgning om tilskud til politisk arbejde i kalenderåret 2020 i

Kommunens/Regionens navn  
Halsnæs Kommune

### til kandidatliste

Kandidatlistens bogstavbetegnelse og listebetegnelse på stemmesedlen ved kommunalbestyrelsesvalget/regionsrådsvalget i 2017

G - Ølstedlisten

CVR-nummer  
35746293

P-nummer

er tilskudsbeløbet for kalenderåret 2020 overført til foreningens NemKonto (registreret på ovenstående CVR-nummer)

Tilskudsbeløbet er beregnet på grundlag af kandidatlistens stemmetal ved kommunalbestyrelsesvalget/regionsrådsvalget i 2017. Tilskuddet for 2020 udgør 7,50 kr. pr. stemme ved kommunalbestyrelsesvalg, henholdsvis 4,75 kr. pr. stemme ved regionsrådsvalg. Tilskud kan dog kun udbetales, i det omfang de øvrige betingelser for tilskud er opfyldt, jf. nedenfor og tilhørende vejledning.

A	Antal stemmer	Ganget med kr.	Tilskuddet for 2020 udgør højst følgende beløb	Kr.
	282	7,50		
Der ydes ikke tilskud til kandidatlister, der ved kommunalbestyrelsesvalget har fået færre end 100 stemmer, i Københavns Kommune færre end 500 stemmer, ved valget. Der ydes ikke tilskud til kandidatlister, der ved regionsrådsvalget har fået færre end 500 stemmer ved valget.				2.115,00
B	Kandidatlisten påregner i 2020 at afholde udgifter til politisk arbejde i kommunen/regionen med mindst følgende beløb			Kr. 4.000,00
C	Det tilskud, der kan udbetales til kandidatlisten for 2020, er det laveste af beløbene (A) eller (B) og udgør således følgende beløb			Kr. 2.115,00
(D) og (E) udfyldes kun, hvis tilskudsmodtageren (kandidatlisten) tidligere har modtaget tilskud og senest har modtaget tilskud for kalenderåret 2013 eller senere fra en kommune/region. Kandidatlisten har senest modtaget tilskud til politisk arbejde i kommunen/regionen for følgende kalenderår				Ar 2019
D	For kalenderåret (hvor kandidatlisten senest har modtaget tilskud fra kommunen/regionen)	Ar 2019	har kandidatlisten modtaget tilskud til politisk arbejde i kommunen/regionen med følgende beløb	Kr. 2.044,50
E	I kalenderåret (samme kalenderår som i (D))	Ar 2019	har kandidatlisten afholdt udgifter til politisk arbejde i kommunen/regionen med mindst følgende beløb	Kr. 4.000,00

F	Det ikke anvendte tilskudsbeløb for dette kalenderår udgør således følgende beløb (D) + (E). Er (D) mindre end (E), eller er der senest modtaget tilskud fra kommunen/ regionen før kalenderåret 2013, sættes beløbet til 0 kr.	Kr.	0,00
G	Det tilskud, der kan udbetales til kandidatlisten for 2020, udgør herefter følgende beløb (C) + (F)	Kr.	2.115,00
	I ansøgningen er endvidere afgivet		
	Erklæring om tilskud fra private tilskudsydere til kandidatlisten i kalenderåret 2019	<input type="radio"/> Nej	<input checked="" type="radio"/> Ja
	Erklæring om anonyme tilskud modtaget af kandidatlisten i kalenderåret 2019	<input type="radio"/> Nej	<input checked="" type="radio"/> Ja
H	Erklæring om tilskud fra private tilskudsydere til opstillede kandidater i kalenderåret 2019	<input type="radio"/> Nej	<input checked="" type="radio"/> Ja
	Erklæring om anonyme tilskud modtaget af de opstillede kandidater i kalenderåret 2019	<input type="radio"/> Nej	<input checked="" type="radio"/> Ja
	Erklæring om, at oplysninger om private og anonyme tilskud til opstillede kandidater omfatter samtlige opstillede kandidater, der er omfattet af kandidatlistens indberetningspligt	<input type="radio"/> Nej	<input checked="" type="radio"/> Ja

Hvis der er sat kryds i "ja" ved alle ovennævnte erklæringer, opfylder kandidatlisten derfor betingelserne for at få udbetalt det tilskudsbeløb for 2020, der er anført ovenfor under (G), hvorfor dette beløb er overført til foreningens NemKonto.

### Bemærkninger til kandidatlisten

Opmærksomheden henledes på, at tilskuddet skal anvendes til politisk arbejde i kommunen/regionen i 2020, og at det politiske arbejde, som tilskuddet skal anvendes til, skal finde sted i 2020.

Opmærksomheden henledes endvidere på, at kandidatlisten (tilskudsmodtageren) skal indgive ansøgning med tilhørende erklæringer for hvert kalenderår, hvor der ønskes udbetalt tilskud. En kandidatliste, der har deltaget i kommunalbestyrelsesvalget/regionsrådsvalget i 2017, har ret til tilskud i årene 2018 – 2021. Ansøgning skal indgives inden udgangen af det kalenderår, hvor der ønskes udbetalt tilskud. Blanket til ansøgning om tilskud kan rekvireres fra kommunen/regionen.

I	<input checked="" type="checkbox"/> Kommunalbestyrelsen/Regionsrådet har offentliggjort (eller vil snarest offentliggøre) bilaget til ansøgningen på kommunens/regionens hjemmeside.
---	--

Klage over denne afgørelse kan indbringes for Social- og Indenrigsministeriet, Holmens Kanal 22, 1060 København K, valg@sim.dk.

### Dato og underskrift

Dato	Underskrift
04.08.2020	Inge Bahne Nielsen, administrativ konsulent

# Vejledning til udbetalingskema

## Beregning af det udbetalte tilskudsbeløb

(A)

Tilskuddet udgør årligt et bestemt beløb for hver stemme, kandidatlisten har fået ved kommunalbestyrelsesvalget/regionsrådsvalget i 2017. Tilskud kan udbetales til kandidatlisten i årene 2018–2021, dog kun i det omfang de øvrige betingelser for tilskud er opfyldt.

Tilskuddet for 2020 udgør 7,50 kr. pr. stemme ved kommunalbestyrelsesvalg og 4,75 kr. pr. stemme ved regionsrådsvalg.

(B)-(C)

Tilskud for 2020 kan kun udbetales, i det omfang tilskudsmodtageren (kandidatlisten) påregner at afholde udgifter til politisk arbejde i kommunen/regionen i 2020. Erklæringen i ansøgningen om, hvilke udgifter kandidatlisten mindst påregner at afholde i 2020, lægges til grund ved afgørelsen heraf. Der kan ikke udbetales mere i tilskud i 2020, end kandidatlisten påregner at afholde af udgifter til politisk arbejde i 2020. Det tilskudsbeløb, der modsvarer de påregnede udgifter i 2020, udgør dermed det fulde tilskud for det aktuelle kalenderår inden for rammen af det tilskudsbeløb, der højst kan udbetales i 2020, jf. (A).

(D)-(G)

Har tilskudsmodtageren (kandidatlisten) for et eller flere foregående år fået udbetalt tilskud, er det en betingelse for at få udbetalt det fulde tilskud for 2020, at de udgifter, der er afholdt til politisk arbejde i kommunen/regionen i det seneste kalenderår, hvor tilskud er modtaget, mindst svarer til det fulde tilskud for dette kalenderår. Det gælder dog kun, hvis kandidatlisten senest har modtaget tilskud for kalenderåret 2013 eller senere fra en kommune/region.

Hvis de nævnte udgifter kun delvis svarer til det fulde tilskud i det nævnte seneste kalenderår, fradrages et beløb svarende til det ikke anvendte beløb ved udbetaling af tilskud for 2020. Erklæringen i ansøgningen om, hvilke udgifter kandidatlisten mindst har afholdt, lægges til grund ved afgørelsen af, i hvilket omfang anvendelseskravet er opfyldt.

## Erklæring om private og anonyme tilskud

(H)

Det er en betingelse for at få udbetalt tilskud for 2020, at tilskudsmodtageren (kandidatlisten) har indsendt en erklæring til kommunalbestyrelsen/regionsrådet med oplysning om private og anonyme tilskud modtaget af kandidatlisten og af opstillede kandidater i 2019.

## Offentliggørelse af bilag til ansøgningsskema

(I)

Kommunalbestyrelsen/Regionsrådet skal inden for en rimelig frist efter modtagelsen af ansøgning og bilag offentliggøre bilaget på kommunens/regionens hjemmeside.

Offentliggørelse senest en måned efter modtagelsen vil i alle tilfælde udgøre en rimelig frist. Konkrete omstændigheder kan medføre, at også offentliggørelse efter dette tidspunkt kan betragtes som offentliggørelse inden for en rimelig frist. Det kan f.eks. være tilfældet, hvis kommunalbestyrelsen/regionsrådet i den forløbne periode har modtaget et større antal erklæringer.

## Supplerende ansøgning/erklæring om tilskud

En tilskudsmodtager (kandidatliste), der har ansøgt om og fået udbetalt tilskud i 2020, men i ansøgningen har påregnet at afholde færre udgifter til politisk arbejde i kommunen/regionen, end hvad der svarer til det beløb, som kandidatlisten er berettiget til, kan efterfølgende ansøge om at få det resterende tilskudsbeløb udbetalt. Dette er dog kun muligt, hvis det efter ansøgningens indgivelse og tilskuddets udbetaling viser sig, at kandidatlisten påregner at afholde flere udgifter til politisk arbejde i kommunen/regionen end først oplyst, jf. (B). I dette tilfælde kan kandidatlisten således indgive en (eller flere) supplerende ansøgning(er) og erklæring(er) om mindst påregnede udgifter i 2020 til kommunen/regionen.

Supplerende ansøgning og erklæring skal ligeledes være indsendt inden udgangen af 2020, og skal underskrives af en person, der er berettiget til at optræde som repræsentant for den pågældende kandidatliste.

<b>Kommunens/Regionens navn og adresse</b>	<b>Udfyldes af kommunen/regionen</b>	
Halsnæs kommune Rådhuset Rådhuspladsen 1 3300 Frederiksværk	Modtaget dato	KLE 04.00.10Ø40 • Sagsidentifikation
	<b>Ansøgning om tilskud til politisk arbejde efter partistøtteleven for 2020</b> • Erklæring om påregnede og afholdte udgifter • Bilag: Erklæring om private og anonyme tilskud til kandidatlisten og opstillede kandidater i kalenderåret 2019	



På grundlag af deltagelse i kommunalbestyrelsesvalget/regionsrådsvalget i 2017 ansøges om tilskud til politisk arbejde i kommunen/regionen i kalenderåret 2020

Kandidatlistens bogstavbetegnelse og listebetegnelse på stemmesedlen ved valget I Liberal Alliance	CVR-nummer 32 02 63 97
---	---------------------------

**Erklæring om påregnede udgifter til politisk arbejde i kalenderåret 2020**

Det erklæres, at der i 2020 mindst påregnes afholdt udgifter til politisk arbejde i kommunen/regionen med følgende beløb	Kr.	1.700
--	-----	-------

**Erklæring om afholdte udgifter til politisk arbejde**

Tilskud til politisk arbejde i kommunen/regionen er senest modtaget i kalenderåret	År 2019
Det erklæres, at der i ovenfor angivne kalenderår mindst er afholdt udgifter til politisk arbejde i kommunen/regionen med følgende beløb	Kr. 1.700

Erklæringen om afholdte udgifter til politisk arbejde skal kun udfyldes, hvis tilskudsmodtageren (kandidatlisten) senest har modtaget tilskud for kalenderåret 2013 eller senere fra en kommune/region.

**Dato og underskrift**

Ovenstående oplysninger afgives under strafansvar efter partistøtteleuens § 14 a.	
Kommunen/Regionen kan behandle oplysninger om personer, der indgiver ansøgning om tilskud. Oplysningerne anvendes af kommunen/regionen til administration af opgaver efter partistøtteleven og partiregnskabsloven. Ansøger har ret til at få at vide, hvilke personoplysninger kommunen/regionen behandler, og har ret til at kræve forkerte oplysninger rettet.	
<input checked="" type="checkbox"/> Repræsentant for partiorganisation/-forening	Organisationens/foreningens navn
<input type="checkbox"/> Repræsentant for kandidatlisten	Liberal All. Halsnæs c/o LA Nordsjællands Storkreds
Dato og underskrift 30. januar 2020 Niels Hammer-Jespersen	

Et eventuelt tilskudsbeløb overføres til foreningens NemKonto.

## Bilag: Erklæring om private og anonyme tilskud til kandidatlisten og opstillede kandidater i kalenderåret 2019 (offentliggøres)

På grundlag af deltagelse i kommunalbestyrelsesvalget/regionsrådsvalget i 2017 ansøges om tilskud til politisk arbejde i kommunen/regionen i kalenderåret 2020

Kandidatlistens bogstavbetegnelse og listebetegnelse på stemmesedlen ved valget  
I Liberal Alliance

### Tilskud til kandidatlisten

#### Erklæring om tilskud fra private tilskudsydere til kandidatlisten i kalenderåret 2019

Er der fra samme private tilskudsyder modtaget ét eller flere tilskud, som tilsammen overstiger 20.900 kr. i kalenderåret 2019	<input checked="" type="checkbox"/> Nej	<input type="checkbox"/> Ja, følgende
Navn - tilskudsyder		
Adresse - tilskudsyder		
Oplysning om, hvilken del af partiet (kredsorganisation, lokal partiorganisation m.v.) tilskuddet er ydet til		
Navn - tilskudsyder		
Adresse - tilskudsyder		
Oplysning om, hvilken del af partiet (kredsorganisation, lokal partiorganisation m.v.) tilskuddet er ydet til		
Navn - tilskudsyder		
Adresse - tilskudsyder		
Oplysning om, hvilken del af partiet (kredsorganisation, lokal partiorganisation m.v.) tilskuddet er ydet til		
Navn - tilskudsyder		
Adresse - tilskudsyder		
Oplysning om, hvilken del af partiet (kredsorganisation, lokal partiorganisation m.v.) tilskuddet er ydet til		
Hvis tilskudsmodtageren (kandidatlisten) er kommuneorganisation/den regionale organisation for et parti, som pr. 1. august 2017 var opstillingsberettiget til folketingsvalg, skal oplysningerne om private tilskud tillige omfatte eventuelle lokale partiorganisationer i vedkommende kommune/partiets øvrige organisationer, herunder kredsorganisationer, beliggende i vedkommende region.		

#### Erklæring om anonyme tilskud modtaget af kandidatlisten i kalenderåret 2019

Er der modtaget anonyme tilskud i kalenderåret 2019	<input checked="" type="checkbox"/> Nej	<input type="checkbox"/> Ja, følgende
Den samlede størrelse af samtlige modtagne anonyme tilskud, inklusiv anonyme tilskud under beløbsgrænsen		Kr.
Den samlede størrelse af anonyme tilskud returneret til tilskudsyder		Kr.
Den samlede størrelse af anonyme tilskud overført til en konto hos Social- og Indenrigsministeriet		Kr.
Der er forbud for kandidatlisten (ikke for kandidater) mod at modtage anonyme tilskud over beløbsgrænsen, som i 2019 er 20.900 kr. Hvis en kandidatliste modtager et anonymt tilskud over beløbsgrænsen, skal kandidatlisten returnere hele tilskuddet til tilskudsyderen, og hvis det ikke er muligt, skal hele tilskuddet i stedet overføres til en konto hos Social- og Indenrigsministeriet.		
Hvis tilskudsmodtageren (kandidatlisten) er kommuneorganisation/den regionale organisation for et parti, som pr. 1. august 2017 var opstillingsberettiget til folketingsvalg, skal oplysningerne om anonyme tilskud tillige omfatte eventuelle lokale partiorganisationer i vedkommende kommune/partiets øvrige organisationer, herunder kredsorganisationer, beliggende i vedkommende region.		

## Tilskud til opstillede kandidater

Hvis tilskudsmodtageren (kandidatlisten) er den regionale organisation for et parti, som pr. 1. august 2017 var opstillingsberettiget til folketingsvalg, skal oplysningerne om private og anonyme tilskud modtaget af opstillede kandidater tillige omfatte samtlige kandidater, der opstiller for tilskudsmodtageren til folketingsvalg.

Sæt kryds, hvis tilskudsmodtageren (kandidatlisten) er den regionale organisation for et parti, som pr. 1. august 2017 var opstillingsberettiget til folketingsvalg.

Bemærk, at hvis en kandidat, der opstiller til regionsrådsvalg eller folketingsvalg, tillige opstiller til kommunalbestyrelsesvalg, skal oplysningerne om private og anonyme tilskud, der skal indberettes regionalt, tillige omfatte det eller de tilskud, kandidaten har modtaget til brug for kommunalbestyrelsesvalget.

### Erklæring om tilskud fra private tilskudsydere til opstillede kandidater i kalenderåret 2019

Er der fra samme private tilskudsyder modtaget ét eller flere tilskud, som tilsammen overstiger 20.900 kr. i kalenderåret 2019		<input checked="" type="checkbox"/> Nej	<input type="checkbox"/> Ja, følgende
Navn • tilskudsyder			
Adresse • tilskudsyder			
Navn på kandidaten, der har modtaget tilskud	Kandidaten har været opstillet til følgende valg*		
Navn • tilskudsyder			
Adresse • tilskudsyder			
Navn på kandidaten, der har modtaget tilskud	Kandidaten har været opstillet til følgende valg*		
Navn • tilskudsyder			
Adresse • tilskudsyder			
Navn på kandidaten, der har modtaget tilskud	Kandidaten har været opstillet til følgende valg*		
Navn • tilskudsyder			
Adresse • tilskudsyder			
Navn på kandidaten, der har modtaget tilskud	Kandidaten har været opstillet til følgende valg*		

\*Det skal oplyses, om kandidaten har været opstillet til folketingsvalg, regionsvalg og/eller kommunalbestyrelsesvalg

### Erklæring om anonyme tilskud modtaget af de opstillede kandidater i kalenderåret 2019

Er der blandt de opstillede kandidater modtaget anonyme tilskud i kalenderåret 2019	<input checked="" type="checkbox"/> Nej	<input type="checkbox"/> Ja, følgende
Den samlede størrelse af anonyme tilskud modtaget af samtlige opstillede kandidater, erklæringen vedrører, i kalenderåret 2019	Kr.	

Det erklæres herved, at ovenstående oplysninger vedrørende private og anonyme tilskud omfatter samtlige opstillede kandidater, der er omfattet af kandidatlistens indberetningspligt

### Dato og underskrift

Ovenstående oplysninger afgives under strafansvar efter partiregnskabslovens § 6 a og partistøttelovens § 14 a	
Kommunen/Regionen kan behandle oplysninger om personer, der indgiver ansøgning om tilskud. Oplysningerne anvendes af kommunen/regionen til administration af opgaver efter partistøtteloven og partiregnskabsloven. Ansøger har ret til at få at vide, hvilke personoplysninger kommunen/regionen behandler, og har ret til at kræve forkerte oplysninger rettet.	
<input checked="" type="checkbox"/> Repræsentant for partiorganisation/-forening	Organisationens/foreningens navn
<input type="checkbox"/> Repræsentant for kandidatlisten	Liberal All. Halsnæs c/o LA Nordsjællands Storkreds
Dato og underskrift	
30. januar 2020	
Niels Hammer-Jespersen	

PO 001\_2020 (12/2019)

## Tilskud til opstillede kandidater

Hvis tilskudsmodtageren (kandidatlisten) er den regionale organisation for et parti, som pr. 1. august 2017 var opstillingsberettiget til folketingsvalg, skal oplysningerne om private og anonyme tilskud modtaget af opstillede kandidater tillige omfatte samtlige kandidater, der opstiller for tilskudsmodtageren til folketingsvalg.

Sæt kryds, hvis tilskudsmodtageren (kandidatlisten) er den regionale organisation for et parti, som pr. 1. august 2017 var opstillingsberettiget til folketingsvalg.
--

Bemærk, at hvis en kandidat, der opstiller til regionsrådsvalg eller folketingsvalg, tillige opstiller til kommunalbestyrelsesvalg, skal oplysningerne om private og anonyme tilskud, der skal indberettes regionalt, tillige omfatte det eller de tilskud, kandidaten har modtaget til brug for kommunalbestyrelsesvalg.

## Erklæring om tilskud fra private tilskudsydere til opstillede kandidater i kalenderåret 2019

Er der fra samme private tilskudsyder modtaget ét eller flere tilskud, som tilsammen overstiger 20.900 kr. i kalenderåret 2019		<input checked="" type="checkbox"/> Nej	<input type="checkbox"/> Ja, følgende
Navn • tilskudsyder			
Adresse • tilskudsyder			
Navn på kandidaten, der har modtaget tilskud	Kandidaten har været opstillet til følgende valg*		
Navn • tilskudsyder			
Adresse • tilskudsyder			
Navn på kandidaten, der har modtaget tilskud	Kandidaten har været opstillet til følgende valg*		
Navn • tilskudsyder			
Adresse • tilskudsyder			
Navn på kandidaten, der har modtaget tilskud	Kandidaten har været opstillet til følgende valg*		
Navn • tilskudsyder			
Adresse • tilskudsyder			
Navn på kandidaten, der har modtaget tilskud	Kandidaten har været opstillet til følgende valg*		

\*Det skal oplyses, om kandidaten har været opstillet til folketingsvalg, regionsvalg og/eller kommunalbestyrelsesvalg

## Erklæring om anonyme tilskud modtaget af de opstillede kandidater i kalenderåret 2019

Er der blandt de opstillede kandidater modtaget anonyme tilskud i kalenderåret 2019	<input checked="" type="checkbox"/> Nej	<input type="checkbox"/> Ja, følgende
Den samlede størrelse af anonyme tilskud modtaget af samtlige opstillede kandidater, erklæringen vedrører, i kalenderåret 2019	Kr.	
Det erklæres hermed, at ovenstående oplysninger vedrørende private og anonyme tilskud omfatter samtlige opstillede kandidater, der er omfattet af kandidatlistens indberetningspligt		

## Dato og underskrift

Ovenstående oplysninger afgives under strafansvar efter partiregnskabslovens § 6 a og partistøttelovens § 14 a	
Kommunen/Regionen kan behandle oplysninger om personer, der indgiver ansøgning om tilskud. Oplysningerne anvendes af kommunen/regionen til administration af opgaver efter partistøtteloven og partiregnskabsloven. Ansøger har ret til at få at vide, hvilke personoplysninger kommunen/regionen behandler, og har ret til at kræve forkerte oplysninger rettet.	
<input checked="" type="checkbox"/> Repræsentant for partiorganisation/-forening	Organisationens/foreningens navn
<input type="checkbox"/> Repræsentant for kandidatlisten	Liberal All. Halsnæs c/o LA Nordsjællands Storkreds
Dato og underskrift	
30. januar 2020	
Niels Hammer-Jespersen	

PO 001\_2020 (12/2019)



# Halsnæs Kommune

Halsnæs kommune - Rådhuset  
Rådhuspladsen 1, 3300 Frederiksværk

Halsnæs kommune  
Rådhuset  
Rådhuspladsen 1  
3300 Frederiksværk

Liberal Alliance  
Niels Hammer-Jespersen  
Hørsholm Park 13, 4th  
2970 Hørsholm

## Kontaktperson

Navn Inge Bahne Nielsen  
Telefon 47784820  
E-mail inbn@halsnaes.dk

Dato  
30.01.2020  
Sagsidentifikation - KLE 84.00.10240



5 708410 048869

## Kommunens/Regionens udbetaling af tilskud til politisk arbejde efter partistøtteleven for 2020

### I anledning af ansøgning om tilskud til politisk arbejde i kalenderåret 2020 i

Kommunens/Regionens navn

Halsnæs Kommune

### til kandidatliste

Kandidatlistens bogstavbetegnelse og listebetegnelse på stemmesedlen ved kommunalbestyrelsesvalget/regionsrådsvalget i 2017

I - Liberal Alliance

CVR-nummer

32026397

P-nummer

9570-12697147

er tilskudsbeløbet for kalenderåret 2020 overført til foreningens NemKonto (registreret på ovenstående CVR-nummer)

Tilskudsbeløbet er beregnet på grundlag af kandidatlistens stemmetal ved kommunalbestyrelsesvalget/regionsrådsvalget i 2017. Tilskuddet for 2020 udgør 7,50 kr. pr. stemme ved kommunalbestyrelsesvalg, henholdsvis 4,75 kr. pr. stemme ved regionsrådsvalg. Tilskud kan dog kun udbetales, i det omfang de øvrige betingelser for tilskud er opfyldt, jf. nedenfor og tilhørende vejledning.

A	Antal stemmer	Ganget med kr.	Tilskuddet for 2020 udgør højst følgende beløb	Kr.
	225	7,50		
Der ydes ikke tilskud til kandidatlistes, der ved kommunalbestyrelsesvalget har fået færre end 100 stemmer, i Københavns Kommune færre end 500 stemmer, ved valget. Der ydes ikke tilskud til kandidatlistes, der ved regionsrådsvalget har fået færre end 500 stemmer ved valget.				1.687,50
B	Kandidatlisten påregner i 2020 at afholde udgifter til politisk arbejde i kommunen/regionen med mindst følgende beløb			Kr. 1.700,00
C	Det tilskud, der kan udbetales til kandidatlisten for 2020, er det laveste af beløbene (A) eller (B) og udgør således følgende beløb			Kr. 1.687,50
(D) og (E) udfyldes kun, hvis tilskudsmodtageren (kandidatlisten) tidligere har modtaget tilskud og senest har modtaget tilskud for kalenderåret 2013 eller senere fra en kommune/region. Kandidatlisten har senest modtaget tilskud til politisk arbejde i kommunen/regionen for følgende kalenderår				År 2019
D	For kalenderåret (hvor kandidatlisten senest har modtaget tilskud fra kommunen/regionen)	År 2019	har kandidatlisten modtaget tilskud til politisk arbejde i kommunen/regionen med følgende beløb	Kr. 1.631,25
E	I kalenderåret (samme kalenderår som i (D))	År 2019	har kandidatlisten afholdt udgifter til politisk arbejde i kommunen/regionen med mindst følgende beløb	Kr. 1.700,00



F	Det ikke anvendte tilskudsbeløb for dette kalenderår udgør således følgende beløb (D) + (E). Er (D) mindre end (E), eller er der senest modtaget tilskud fra kommunen/ regionen før kalenderåret 2013, sættes beløbet til 0 kr.	Kr.	0,00
G	Det tilskud, der kan udbetales til kandidatlisten for 2020, udgør herefter følgende beløb (C) + (F)	Kr.	1.687,50
I ansøgningen er endvidere afgivet			
Erklæring om tilskud fra private tilskudsydere til kandidatlisten i kalenderåret 2019		<input type="radio"/> Nej	<input checked="" type="radio"/> Ja
Erklæring om anonyme tilskud modtaget af kandidatlisten i kalenderåret 2019		<input type="radio"/> Nej	<input checked="" type="radio"/> Ja
H	Erklæring om tilskud fra private tilskudsydere til opstillede kandidater i kalenderåret 2019	<input type="radio"/> Nej	<input checked="" type="radio"/> Ja
Erklæring om anonyme tilskud modtaget af de opstillede kandidater i kalenderåret 2019		<input type="radio"/> Nej	<input checked="" type="radio"/> Ja
Erklæring om, at oplysninger om private og anonyme tilskud til opstillede kandidater omfatter samtlige opstillede kandidater, der er omfattet af kandidatlistens indberetningspligt		<input type="radio"/> Nej	<input checked="" type="radio"/> Ja

Hvis der er sat kryds i "ja" ved alle ovennævnte erklæringer, opfylder kandidatlisten derfor betingelseme for at få udbetalt det tilskudsbeløb for 2020, der er anført ovenfor under (G), hvorfor dette beløb er overført til foreningens NemKonto.

### Bemærkninger til kandidatlisten

Opmærksomheden henledes på, at tilskuddet skal anvendes til politisk arbejde i kommunen/regionen i 2020, og at det politiske arbejde, som tilskuddet skal anvendes til, skal finde sted i 2020.

Opmærksomheden henledes endvidere på, at kandidatlisten (tilskudsmodtageren) skal indgive ansøgning med tilhørende erklæringer for hvert kalenderår, hvor der ønskes udbetalt tilskud. En kandidatliste, der har deltaget i kommunalbestyrelsesvalget/regionsrådsvalget i 2017, har ret til tilskud i årene 2018 – 2021. Ansøgning skal indgives inden udgangen af det kalenderår, hvor der ønskes udbetalt tilskud. Blanket til ansøgning om tilskud kan rekvireres fra kommunen/regionen.

I	<input checked="" type="checkbox"/> Kommunalbestyrelsen/Regionsrådet har offentliggjort (eller vil snarest offentliggøre) bilaget til ansøgningen på kommunens/regionens hjemmeside.
---	--

Klage over denne afgørelse kan indbringes for Social- og Indenrigsministeriet, Holmens Kanal 22, 1060 København K, valg@sim.dk.

### Dato og underskrift

Dato	Underskrift
30.01.2020	Inge Bahne Nielsen, administrativ konsulent

## Vejledning til udbetalingssekema

### Beregning af det udbetalte tilskudsbeløb

(A)

Tilskuddet udgør årligt et bestemt beløb for hver stemme, kandidatlisten har fået ved kommunalbestyrelsesvalget/regionsrådsvalget i 2017. Tilskud kan udbetales til kandidatlisten i årene 2018–2021, dog kun i det omfang de øvrige betingelser for tilskud er opfyldt.

Tilskuddet for 2020 udgør 7,50 kr. pr. stemme ved kommunalbestyrelsesvalg og 4,75 kr. pr. stemme ved regionsrådsvalg.

(B)-(C)

Tilskud for 2020 kan kun udbetales, i det omfang tilskudsmodtageren (kandidatlisten) påregner at afholde udgifter til politisk arbejde i kommunen/regionen i 2020. Erklæringen i ansøgningen om, hvilke udgifter kandidatlisten mindst påregner at afholde i 2020, lægges til grund ved afgørelsen heraf. Der kan ikke udbetales mere i tilskud i 2020, end kandidatlisten påregner at afholde af udgifter til politisk arbejde i 2020. Det tilskudsbeløb, der modsvarer de påregnede udgifter i 2020, udgør dermed det fulde tilskud for det aktuelle kalenderår inden for rammen af det tilskudsbeløb, der højst kan udbetales i 2020, jf. (A).

(D)-(G)

Har tilskudsmodtageren (kandidatlisten) for et eller flere foregående år fået udbetalt tilskud, er det en betingelse for at få udbetalt det fulde tilskud for 2020, at de udgifter, der er afholdt til politisk arbejde i kommunen/regionen i det seneste kalenderår, hvor tilskud er modtaget, mindst svarer til det fulde tilskud for dette kalenderår. Det gælder dog kun, hvis kandidatlisten senest har modtaget tilskud for kalenderåret 2013 eller senere fra en kommune/region.

Hvis de nævnte udgifter kun delvis svarer til det fulde tilskud i det nævnte seneste kalenderår, fradrages et beløb svarende til det ikke anvendte beløb ved udbetaling af tilskud for 2020. Erklæringen i ansøgningen om, hvilke udgifter kandidatlisten mindst har afholdt, lægges til grund ved afgørelsen af, i hvilket omfang anvendelseskravet er opfyldt.

### Erklæring om private og anonyme tilskud

(H)

Det er en betingelse for at få udbetalt tilskud for 2020, at tilskudsmodtageren (kandidatlisten) har indsendt en erklæring til kommunalbestyrelsen/regionsrådet med oplysning om private og anonyme tilskud modtaget af kandidatlisten og af opstillede kandidater i 2019.

### Offentliggørelse af bilag til ansøgningsekema

(I)

Kommunalbestyrelsen/Regionsrådet skal inden for en rimelig frist efter modtagelsen af ansøgning og bilag offentliggøre bilaget på kommunens/regionens hjemmeside.

Offentliggørelse senest en måned efter modtagelsen vil i alle tilfælde udgøre en rimelig frist. Konkrete omstændigheder kan medføre, at også offentliggørelse efter dette tidspunkt kan betragtes som offentliggørelse inden for en rimelig frist. Det kan f.eks. være tilfældet, hvis kommunalbestyrelsen/regionsrådet i den forløbne periode har modtaget et større antal erklæringer.

### Supplerende ansøgning/erklæring om tilskud

En tilskudsmodtager (kandidatliste), der har ansøgt om og fået udbetalt tilskud i 2020, men i ansøgningen har påregnet at afholde færre udgifter til politisk arbejde i kommunen/regionen, end hvad der svarer til det beløb, som kandidatlisten er berettiget til, kan efterfølgende ansøge om at få det resterende tilskudsbeløb udbetalt. Dette er dog kun muligt, hvis det efter ansøgningens indgivelse og tilskuddets udbetaling viser sig, at kandidatlisten påregner at afholde flere udgifter til politisk arbejde i kommunen/regionen end først oplyst, jf. (B). I dette tilfælde kan kandidatlisten således indgive en (eller flere) supplerende ansøgning(er) og erklæring(er) om mindst påregnede udgifter i 2020 til kommunen/regionen.

Supplerende ansøgning og erklæring skal ligeledes være indsendt inden udgangen af 2020, og skal underskrives af en person, der er berettiget til at optræde som repræsentant for den pågældende kandidatliste.



# Halsnæs Kommune

Halsnæs kommune  
Rådhuset  
Rådhuspladsen 1  
3300 Frederiksværk

### Kontaktperson

Navn Inge Bahne Nielsen  
Telefon 47784820  
E-mail inbn@halsnaes.dk

Dato  
13.01.2020  
Sagsidentifikation - KLE 84.00.10Ø40



### Anøgning om tilskud til politisk arbejde efter partistøtteleven for 2020.

- Erklæring om påregnede og afholdte udgifter
- Bilag: Erklæring om private og anonyme tilskud til kandidatlisten og opstillede kandidater i kalenderåret 2019.

### På grundlag af deltagelse i kommunalbestyrelsesvalget/regionsrådsvalget i 2017 ansøges om tilskud til politisk arbejde i kommunen/regionen i kalenderåret 2020.

Kandidatlistens bogstavbetegnelse og listebetegnelse på stemmesedlen ved valget Liste O - Dansk Folkeparti	CVR-nummer 31228441
---	------------------------

### Erklæring om påregnede udgifter til politisk arbejde i kalenderåret 2020.

Det erklæres, at der i 2020 mindst påregnes afholdt udgifter til politisk arbejde i kommunen/regionen med følgende beløb

Kr.  
15.000,00

### Erklæring om afholdte udgifter til politisk arbejde.

Tilskud til politisk arbejde i kommunen/regionen er senest modtaget i kalenderåret

Ar  
2019

Det erklæres, at der i ovenfor angivne kalenderår mindst er afholdt udgifter til politisk arbejde i kommunen/regionen med følgende beløb

Kr.  
23.000,00

Erklæringen om afholdte udgifter til politisk arbejde skal kun udfyldes, hvis tilskudsmodtageren (kandidatlisten) senest har modtaget tilskud for kalenderåret 2013 eller senere fra en kommune/region.

### Dato og underskrift

Ovenstående oplysninger afgives under strafansvar efter partistøtteleuens § 14 a.

Kommunen/Regionen kan behandle oplysninger om personer, der indgiver ansøgning om tilskud. Oplysningerne anvendes af kommunen/regionen til administration af opgaver efter partistøtteleven og partiregnskabsloven. Ansøger har ret til at få at vide, hvilke personoplysninger kommunen/regionen behandler og har ret til at kræve forkerte oplysninger rettet.

<input checked="" type="radio"/> Repræsentant for partiorganisation/-forening	Organisationens/foreningens navn
<input type="radio"/> Repræsentant for kandidatlisten	Dansk Folkeparti, Halsnæs Lokalforening
Fornavn Viggo Birkegård	Efternavn Nielsen

Dato 13/02 2020	Underskrift 
--------------------	-----------------

Et eventuelt tilskudsbetøb overføres til foreningens NemKonto.

## Bilag: Erklæring om private og anonyme tilskud til kandidatlisten og opstillede kandidater i kalenderåret 2019 (offentliggøres)

På grundlag af deltagelse i kommunalbestyrelsesvalget/regionsrådsvalget i 2017 ansøges om tilskud til politisk arbejde i kommunen/regionen i kalenderåret 2020

Kandidatlistens bogstavbetegnelse og listebetegnelse på stemmesedlen ved valget  
Liste O - Dansk Folkeparti

### Tilskud til kandidatlisten

#### Erklæring om tilskud fra private tilskudsydere til kandidatlisten i kalenderåret 2019

Er der fra samme private tilskudsyder modtaget ét eller flere tilskud, som tilsammen overstiger 20.900 kr. i kalenderåret 2019

Nej

Ja, følgende

Tilskudsyderens navn				
Vej		Husnummer	Etage	Side/Dør
Postnummer	By			
Oplysning om, hvilken del af partiet (kredsorganisation, lokal partiorganisation m.v.) tilskuddet er ydet til				

Tilskudsyderens navn				
Vej		Husnummer	Etage	Side/Dør
Postnummer	By			
Oplysning om, hvilken del af partiet (kredsorganisation, lokal partiorganisation m.v.) tilskuddet er ydet til				

Tilskudsyderens navn				
Vej		Husnummer	Etage	Side/Dør
Postnummer	By			
Oplysning om, hvilken del af partiet (kredsorganisation, lokal partiorganisation m.v.) tilskuddet er ydet til				

Tilskudsyderens navn				
Vej		Husnummer	Etage	Side/Dør
Postnummer	By			
Oplysning om, hvilken del af partiet (kredsorganisation, lokal partiorganisation m.v.) tilskuddet er ydet til				

Hvis tilskudsmodtageren (kandidatlisten) er kommuneorganisation/den regionale organisation for et parti, som pr. 1. august 2017 var opstillingsberettiget til folketingsvalg, skal oplysningerne om private tilskud tillige omfatte eventuelle lokale partiorganisationer i vedkommende kommune/partiets øvrige organisationer, herunder kredsorganisationer, beliggende i vedkommende region.

## Erklæring om anonyme tilskud modtaget af kandidatlisten i kalenderåret 2019

Er der modtaget anonyme tilskud i kalenderåret 2019

Nej

Ja, følgende

Den samlede størrelse af samtlige modtagne anonyme tilskud, inklusiv anonyme tilskud under beløbsgrænsen.

Kr.

Den samlede størrelse af anonyme tilskud returneret til tilskudsyder

Kr.

Den samlede størrelse af anonyme tilskud overført til en konto hos Social- og Indenrigsministeriet.

Kr.

Der er forbud for kandidatlisten (ikke kandidater) mod at modtage anonyme tilskud over beløbsgrænsen, som i 2019 er 20.900 kr. Hvis en kandidatliste modtager et anonymt tilskud over beløbsgrænsen, skal kandidatlisten returnere hele tilskuddet til tilskudsyderen, og hvis det ikke er muligt, skal hele tilskuddet i stedet overføres til en konto hos Social- og Indenrigsministeriet.

Hvis tilskudsmotageren (kandidatlisten) er Kommuneorganisation/den regionale organisation for et parti, som pr. 1. august 2017 var opstillingsberettiget til folketingsvalg, skal oplysningerne om anonyme tilskud tillige omfatte eventuelle lokale partiorganisationer i vedkommende kommune/partiets øvrige organisationer, herunder kredsorganisationer, beliggende i vedkommende region.

## Tilskud til opstillede kandidater

Hvis tilskudsmodtageren (kandidatlisten) er den regionale organisation for et parti, som pr. 1. august 2017 var opstillingsberettiget til folketingsvalg, skal oplysningerne om private og anonyme tilskud modtaget af opstillede kandidater tillige omfatte samtlige kandidater, der opstiller for tilskudsmodtageren til folketingsvalg.

- Sæt kryds, hvis tilskudsmodtageren (kandidatlisten) er den regionale organisation for et parti, som pr. 1. august 2017 var opstillingsberettiget til folketingsvalg.

Bemærk, at hvis en kandidat, der opstiller til regionsrådsvalg eller folketingsvalg, tillige opstiller til kommunalbestyrelsesvalg, skal oplysningerne om private og anonyme tilskud, der skal indberettes regionalt, tillige omfatte det eller de tilskud, kandidaten har modtaget til brug for kommunalbestyrelsesvalget.

## Erklæring om tilskud fra private tilskudsydere til opstillede kandidater i kalenderåret 2019

Er der fra samme private tilskudsyder modtaget ét eller flere tilskud, som tilsammen overstiger 20.900 kr. i kalenderåret 2019

Nej

Ja, følgende

Tilskudsyderens navn			
Vej	Husnummer	Etage	Side/Dør
Postnummer	By		
Navn på kandidaten, der har modtaget tilskud			
Kandidaten har været opstillet til følgende valg*			
Tilskudsyderens navn			
Vej	Husnummer	Etage	Side/Dør
Postnummer	By		
Navn på kandidaten, der har modtaget tilskud			
Kandidaten har været opstillet til følgende valg*			
Tilskudsyderens navn			
Vej	Husnummer	Etage	Side/Dør
Postnummer	By		
Navn på kandidaten, der har modtaget tilskud			
Kandidaten har været opstillet til følgende valg*			
Tilskudsyderens navn			
Vej	Husnummer	Etage	Side/Dør
Postnummer	By		
Navn på kandidaten, der har modtaget tilskud			
Kandidaten har været opstillet til følgende valg*			

\*Det skal oplyses, om kandidaten har været opstillet til folketingsvalg, regionsvalg og/eller kommunalbestyrelsesvalg

## Erklæring om anonyme tilskud modtaget af de opstillede kandidater i kalenderåret 2019

Er der blandt de opstillede kandidater modtaget anonyme tilskud i kalenderåret 2019

- Nej  
 Ja, følgende

Den samlede størrelse af anonyme tilskud modtaget af samtlige opstillede kandidater, erklæringen vedrører, i kalenderåret 2019

Kr.

- Det erklæres herved, at ovenstående oplysninger vedrørende private og anonyme tilskud omfatter samtlige opstillede kandidater, der er omfattet af kandidatlistens indberetningspligt

### Dato og underskrift

Ovenstående oplysninger afgives under strafansvar efter partiregnskabslovens § 6 a og partistøttelovens § 14 a.

Kommunen/Regionen kan behandle oplysninger om personer, der indgiver ansøgning om tilskud. Oplysningerne anvendes af kommunen/regionen til administration af opgaver efter partistøtteloven og partiregnskabsloven. Ansøger har ret til at få at vide, hvilke personoplysninger kommunen/regionen behandler og har ret til at kræve forkerte oplysninger rettet.

- Repræsentant for partiorganisation/-forening  
 Repræsentant for kandidatlisten

Organisationens/foreningens navn  
Dansk Folkeparti, Halsnæs Lokalforening

Fornavn  
Viggo Birkegård

Efternavn  
Nielsen

Dato  
13/02 2020

Underskrift

*Viggo B. Nielsen*



# Halsnæs Kommune

Halsnæs kommune - Rådhuset  
Rådhuspladsen 1, 3300 Frederiksværk

Halsnæs kommune  
Rådhuset  
Rådhuspladsen 1  
3300 Frederiksværk

Dansk Folkeparti v/Viggo B. Nielsen  
Siriusvej 11  
3370 Melby

## Kontaktperson

Navn Inge Bahne Nielsen  
Telefon 47784820  
E-mail inbn@halsnaes.dk

Dato  
31.03.2020  
Sagsidentifikation - KLE 84.00.10Ø40



5 708410 048869

## Kommunens/Regionens udbetaling af tilskud til politisk arbejde efter partistøtteleven for 2020

### I anledning af ansøgning om tilskud til politisk arbejde i kalenderåret 2020 i

Kommunens/Regionens navn  
Halsnæs Kommune

### til kandidatliste

Kandidatlistens bogstavbetegnelse og listebetegnelse på stemmesedlen ved kommunalbestyrelsesvalget/regionsrådsvalget i 2017

Dansk Folkeparti - O

CVR-nummer  
31228441

P-nummer

er tilskudsbeløbet for kalenderåret 2020 overført til foreningens NemKonto (registreret på ovenstående CVR-nummer)

Tilskudsbeløbet er beregnet på grundlag af kandidatlistens stemmetal ved kommunalbestyrelsesvalget/regionsrådsvalget i 2017. Tilskuddet for 2020 udgør 7,50 kr. pr. stemme ved kommunalbestyrelsesvalg, henholdsvis 4,75 kr. pr. stemme ved regionsrådsvalg. Tilskud kan dog kun udbetales, i det omfang de øvrige betingelser for tilskud er opfyldt, jf. nedenfor og tilhørende vejledning.

A	Antal stemmer	Ganget med kr.	Tilskuddet for 2020 udgør højst følgende beløb	Kr.
	1.983	7,50		
Der ydes ikke tilskud til kandidatlister, der ved kommunalbestyrelsesvalget har fået færre end 100 stemmer, i Københavns Kommune færre end 500 stemmer, ved valget. Der ydes ikke tilskud til kandidatlister, der ved regionsrådsvalget har fået færre end 500 stemmer ved valget.				14.872,50
B	Kandidatlisten påregner i 2020 at afholde udgifter til politisk arbejde i kommunen/regionen med mindst følgende beløb			Kr. 15.000,00
C	Det tilskud, der kan udbetales til kandidatlisten for 2020, er det laveste af beløbene (A) eller (B) og udgør således følgende beløb			Kr. 14.872,50
(D) og (E) udfyldes kun, hvis tilskudsmodtageren (kandidatlisten) tidligere har modtaget tilskud og senest har modtaget tilskud for kalenderåret 2013 eller senere fra en kommune/region. Kandidatlisten har senest modtaget tilskud til politisk arbejde i kommunen/regionen for følgende kalenderår				Ar 2019
D	For kalenderåret (hvor kandidatlisten senest har modtaget tilskud fra kommunen/regionen)	Ar 2019	har kandidatlisten modtaget tilskud til politisk arbejde i kommunen/regionen med følgende beløb	Kr. 14.376,75
E	I kalenderåret (samme kalenderår som i (D))	Ar 2019	har kandidatlisten afholdt udgifter til politisk arbejde i kommunen/regionen med mindst følgende beløb	Kr. 23.000,00



F	Det ikke anvendte tilskudsbeløb for dette kalenderår udgør således følgende beløb (D) + (E). Er (D) mindre end (E), eller er der senest modtaget tilskud fra kommunen/ regionen før kalenderåret 2013, sættes beløbet til 0 kr.	Kr. 0,00
G	Det tilskud, der kan udbetales til kandidatlisten for 2020, udgør herefter følgende beløb (C) + (F)	Kr. 14.872,50
H	I ansøgningen er endvidere afgivet	
	Erklæring om tilskud fra private tilskudsydere til kandidatlisten i kalenderåret 2019	<input type="radio"/> Nej <input checked="" type="radio"/> Ja
	Erklæring om anonyme tilskud modtaget af kandidatlisten i kalenderåret 2019	<input type="radio"/> Nej <input checked="" type="radio"/> Ja
	Erklæring om tilskud fra private tilskudsydere til opstillede kandidater i kalenderåret 2019	<input type="radio"/> Nej <input checked="" type="radio"/> Ja
	Erklæring om anonyme tilskud modtaget af de opstillede kandidater i kalenderåret 2019	<input type="radio"/> Nej <input checked="" type="radio"/> Ja
	Erklæring om, at oplysninger om private og anonyme tilskud til opstillede kandidater omfatter samtlige opstillede kandidater, der er omfattet af kandidatlistens indberetningspligt	<input type="radio"/> Nej <input checked="" type="radio"/> Ja

Hvis der er sat kryds i "ja" ved alle ovennævnte erklæringer, opfylder kandidatlisten derfor betingelserne for at få udbetalt det tilskudsbeløb for 2020, der er anført ovenfor under (G), hvorfor dette beløb er overført til foreningens NøMkonto.

### Bemærkninger til kandidatlisten

Opmærksomheden henledes på, at tilskuddet skal anvendes til politisk arbejde i kommunen/regionen i 2020, og at det politiske arbejde, som tilskuddet skal anvendes til, skal finde sted i 2020.

Opmærksomheden henledes endvidere på, at kandidatlisten (tilskudsmodtageren) skal indgive ansøgning med tilhørende erklæringer for hvert kalenderår, hvor der ønskes udbetalt tilskud. En kandidatliste, der har deltaget i kommunalbestyrelsesvalget/regionsrådsvalget i 2017, har ret til tilskud i årene 2018 – 2021. Ansøgning skal indgives inden udgangen af det kalenderår, hvor der ønskes udbetalt tilskud. Blanket til ansøgning om tilskud kan rekvireres fra kommunen/regionen.

I	<input checked="" type="checkbox"/> Kommunalbestyrelsen/Regionsrådet har offentliggjort (eller vil snarest offentliggøre) bilaget til ansøgningen på kommunens/regionens hjemmeside.
---	--

.Klage over denne afgørelse kan indbringes for Social- og Indenrigsministeriet, Holmens Kanal 22, 1060 København K, valg@sim.dk.

### Dato og underskrift

Dato	Underskrift
31.03.2020	Inge Bahne Nielsen, adm. konsulent

## Vejledning til udbetalingseskema

### Beregning af det udbetalte tilskudsbeløb

(A)

Tilskuddet udgør årligt et bestemt beløb for hver stemme, kandidatlisten har fået ved kommunalbestyrelsesvalget/regionsrådsvalget i 2017. Tilskud kan udbetales til kandidatlisten i årene 2018–2021, dog kun i det omfang de øvrige betingelser for tilskud er opfyldt.

Tilskuddet for 2020 udgør 7,50 kr. pr. stemme ved kommunalbestyrelsesvalg og 4,75 kr. pr. stemme ved regionsrådsvalg.

(B)-(C)

Tilskud for 2020 kan kun udbetales, i det omfang tilskudsmodtageren (kandidatlisten) påregner at afholde udgifter til politisk arbejde i kommunen/regionen i 2020. Erklæringen i ansøgningen om, hvilke udgifter kandidatlisten mindst påregner at afholde i 2020, lægges til grund ved afgørelsen heraf. Der kan ikke udbetales mere i tilskud i 2020, end kandidatlisten påregner at afholde af udgifter til politisk arbejde i 2020. Det tilskudsbeløb, der modsvarer de påregnede udgifter i 2020, udgør dermed det fulde tilskud for det aktuelle kalenderår inden for rammen af det tilskudsbeløb, der højst kan udbetales i 2020, jf. (A).

(D)-(G)

Har tilskudsmodtageren (kandidatlisten) for et eller flere foregående år fået udbetalt tilskud, er det en betingelse for at få udbetalt det fulde tilskud for 2020, at de udgifter, der er afholdt til politisk arbejde i kommunen/regionen i det seneste kalenderår, hvor tilskud er modtaget, mindst svarer til det fulde tilskud for dette kalenderår. Det gælder dog kun, hvis kandidatlisten senest har modtaget tilskud for kalenderåret 2013 eller senere fra en kommune/region.

Hvis de nævnte udgifter kun delvis svarer til det fulde tilskud i det nævnte seneste kalenderår, fradrages et beløb svarende til det ikke anvendte beløb ved udbetaling af tilskud for 2020. Erklæringen i ansøgningen om, hvilke udgifter kandidatlisten mindst har afholdt, lægges til grund ved afgørelsen af, i hvilket omfang anvendelseskravet er opfyldt.

### Erklæring om private og anonyme tilskud

(H)

Det er en betingelse for at få udbetalt tilskud for 2020, at tilskudsmodtageren (kandidatlisten) har indsendt en erklæring til kommunalbestyrelsen/regionsrådet med oplysning om private og anonyme tilskud modtaget af kandidatlisten og af opstillede kandidater i 2019.

### Offentliggørelse af bilag til ansøgningsskema

(I)

Kommunalbestyrelsen/Regionsrådet skal inden for en rimelig frist efter modtagelsen af ansøgning og bilag offentliggøre bilaget på kommunens/regionens hjemmeside.

Offentliggørelse senest en måned efter modtagelsen vil i alle tilfælde udgøre en rimelig frist. Konkrete omstændigheder kan medføre, at også offentliggørelse efter dette tidspunkt kan betragtes som offentliggørelse inden for en rimelig frist. Det kan f.eks. være tilfældet, hvis kommunalbestyrelsen/regionsrådet i den forløbne periode har modtaget et større antal erklæringer.

### Supplerende ansøgning/erklæring om tilskud

En tilskudsmodtager (kandidatliste), der har ansøgt om og fået udbetalt tilskud i 2020, men i ansøgningen har påregnet at afholde færre udgifter til politisk arbejde i kommunen/regionen, end hvad der svarer til det beløb, som kandidatlisten er berettiget til, kan efterfølgende ansøge om at få det resterende tilskudsbeløb udbetalt. Dette er dog kun muligt, hvis det efter ansøgningens indgivelse og tilskuddets udbetaling viser sig, at kandidatlisten påregner at afholde flere udgifter til politisk arbejde i kommunen/regionen end først oplyst, jf. (B). I dette tilfælde kan kandidatlisten således indgive en (eller flere) supplerende ansøgning(er) og erklæring(er) om mindst påregnede udgifter i 2020 til kommunen/regionen.

Supplerende ansøgning og erklæring skal ligeledes være indsendt inden udgangen af 2020, og skal underskrives af en person, der er berettiget til at optræde som repræsentant for den pågældende kandidatliste.



# Halsnæs Kommune

Halsnæs kommune  
Rådhuset  
Rådhuspladsen 1  
3300 Frederiksværk

### Kontaktperson

Navn Inge Bahne Nielsen  
Telefon 47784820  
E-mail inbn@halsnaes.dk

Dato  
13.01.2020

Sagsidentifikation - KLE 84.00.10040



5 708410 048952

### Ansøgning om tilskud til politisk arbejde efter partistøtteleven for 2020

- Erklæring om påregnede og afholdte udgifter
- Bilag: Erklæring om private og anonyme tilskud til kandidatlisten og opstillede kandidater i kalenderåret 2019

På grundlag af deltagelse i kommunalbestyrelsesvalget/regionsrådsvalget i 2017 ansøges om tilskud til politisk arbejde i kommunen/regionen i kalenderåret 2020

Kandidatlistens bogstavbetegnelse og listebetegnelse på stemmesedlen ved valget V VENSTRE, DANMARKS LIBERALE PARTI	CVR-nummer 34760888
---	------------------------

### Erklæring om påregnede udgifter til politisk arbejde i kalenderåret 2020

Det erklæres, at der i 2020 mindst påregnes afholdt udgifter til politisk arbejde i kommunen/regionen med følgende beløb

Kr. 40.000

### Erklæring om afholdte udgifter til politisk arbejde

Tilskud til politisk arbejde i kommunen/regionen er senest modtaget i kalenderåret

Ar. 2019  
Kr. 34000

Det erklæres, at der i ovenfor angivne kalenderår mindst er afholdt udgifter til politisk arbejde i kommunen/regionen med følgende beløb

Erklæringen om afholdte udgifter til politisk arbejde skal kun udfyldes, hvis tilskudsmodtageren (kandidatlisten) senest har modtaget tilskud for kalenderåret 2013 eller senere fra en kommune/region.

### Dato og underskrift

Ovenstående oplysninger afgives under strafansvar efter partistøttelevens § 14 a.

Kommunen/Regionen kan behandle oplysninger om personer, der indgiver ansøgning om tilskud. Oplysningerne anvendes af kommunen/regionen til administration af opgaver efter partistøtteleven og partiregnskabsloven. Ansøger har ret til at få at vide, hvilke personoplysninger kommunen/regionen behandler og har ret til at kræve forkerte oplysninger rettet.

- Repræsentant for partiorganisation/-forening
- Repræsentant for kandidatlisten

Fornavn  
STEEN

Organisations/foreningens navn VENSTRE HALSNÆS
Efternavn HASSELRIIS

Dato  
22/1 2020

Underskrift  
*Steen Hasselriis*

Et eventuelt tilskudsbeløb overføres til foreningens NemKonto.



## Bilag: Erklæring om private og anonyme tilskud til kandidatlisten og opstillede kandidater i kalenderåret 2019 (offentliggøres)

På grundlag af deltagelse i kommunalbestyrelsesvalget/regionsrådsvalget i 2017 ansøges om tilskud til politisk arbejde i kommunen/regionen i kalenderåret 2020

Kandidatlistens bogstavbetegnelse og listebetegnelse på stemmesedlen ved valget

V VENSTRE, DANMARKS LIBERALE PARTI

### Tilskud til kandidatlisten

#### Erklæring om tilskud fra private tilskudsydere til kandidatlisten i kalenderåret 2019

Er der fra samme private tilskudsyder modtaget ét eller flere tilskud, som tilsammen overstiger 20.900 kr. i kalenderåret 2019

Nej

Ja, følgende

Tilskudsyderens navn			
Vej	Husnummer	Etage	Side/Dør
Postnummer	By		
Oplysning om, hvilken del af partiet (kredsorganisation, lokal partiorganisation m.v.) tilskuddet er ydet til			

Tilskudsyderens navn			
Vej	Husnummer	Etage	Side/Dør
Postnummer	By		
Oplysning om, hvilken del af partiet (kredsorganisation, lokal partiorganisation m.v.) tilskuddet er ydet til			

Tilskudsyderens navn			
Vej	Husnummer	Etage	Side/Dør
Postnummer	By		
Oplysning om, hvilken del af partiet (kredsorganisation, lokal partiorganisation m.v.) tilskuddet er ydet til			

Tilskudsyderens navn			
Vej	Husnummer	Etage	Side/Dør
Postnummer	By		
Oplysning om, hvilken del af partiet (kredsorganisation, lokal partiorganisation m.v.) tilskuddet er ydet til			

Hvis tilskudsmodtageren (kandidatlisten) er kommuneorganisation/den regionale organisation for et parti, som pr. 1. august 2017 var opstillingsberettiget til folketingsvalg, skal oplysningerne om private tilskud tillige omfatte eventuelle lokale partiorganisationer i vedkommende kommune/partiets øvrige organisationer, herunder kredsorganisationer, beliggende i vedkommende region.



## Erklæring om anonyme tilskud modtaget af kandidatlisten i kalenderåret 2019

Er der modtaget anonyme tilskud i kalenderåret 2019

Nej

Ja, følgende

Den samlede størrelse af samtlige modtagne anonyme tilskud, inklusiv anonyme tilskud under beløbsgrænsen

Kr.

Den samlede størrelse af anonyme tilskud returneret til tilskudsyder

Kr.

Den samlede størrelse af anonyme tilskud overført til en konto hos Social- og Indenrigsministeriet

Kr.

Der er forbud for kandidatlistere (ikke kandidater) mod at modtage anonyme tilskud over beløbsgrænsen, som i 2019 er 20.900 kr. Hvis en kandidatliste modtager et anonymt tilskud over beløbsgrænsen, skal kandidatlisten returnere hele tilskuddet til tilskudsyderen, og hvis det ikke er muligt, skal hele tilskuddet i stedet overføres til en konto hos Social- og Indenrigsministeriet.

Hvis tilskudsmodtageren (kandidatlisten) er kommuneorganisation/den regionale organisation for et parti, som pr. 1. august 2017 var opstillingsberettiget til folketingsvalg, skal oplysningerne om anonyme tilskud tillige omfatte eventuelle lokale partiorganisationer i vedkommende kommune/partiets øvrige organisationer, herunder kredsorganisationer, beliggende i vedkommende region.



## Tilskud til opstillede kandidater

Hvis tilskudsmodtageren (kandidatlisten) er den regionale organisation for et parti, som pr. 1. august 2017 var opstillingsberettiget til folketingsvalg, skal oplysningerne om private og anonyme tilskud modtaget af opstillede kandidater tillige omfatte samtlige kandidater, der opstiller for tilskudsmodtageren til folketingsvalg.

Sæt kryds, hvis tilskudsmodtageren (kandidatlisten) er den regionale organisation for et parti, som pr. 1. august 2017 var opstillingsberettiget til folketingsvalg.

Bemærk, at hvis en kandidat, der opstiller til regionsrådsvalg eller folketingsvalg, tillige opstiller til kommunalbestyrelsesvalg, skal oplysningerne om private og anonyme tilskud, der skal indberettes regionalt, tillige omfatte det eller de tilskud, kandidaten har modtaget til brug for kommunalbestyrelsesvalget.

## Erklæring om tilskud fra private tilskudsydere til opstillede kandidater i kalenderåret 2019

Er der fra samme private tilskudsyder modtaget ét eller flere tilskud, som tilsammen overstiger 20.900 kr. i kalenderåret 2019

Nej

Ja, følgende

Tilskudsyderens navn				
Vej		Husnummer	Etage	Side/Dør
Postnummer	By			
Navn på kandidaten, der har modtaget tilskud				
Kandidaten har været opstillet til følgende valg*				

Tilskudsyderens navn				
Vej		Husnummer	Etage	Side/Dør
Postnummer	By			
Navn på kandidaten, der har modtaget tilskud				
Kandidaten har været opstillet til følgende valg*				

Tilskudsyderens navn				
Vej		Husnummer	Etage	Side/Dør
Postnummer	By			
Navn på kandidaten, der har modtaget tilskud				
Kandidaten har været opstillet til følgende valg*				

Tilskudsyderens navn				
Vej		Husnummer	Etage	Side/Dør
Postnummer	By			
Navn på kandidaten, der har modtaget tilskud				
Kandidaten har været opstillet til følgende valg*				

\*Det skal oplyses, om kandidaten har været opstillet til folketingsvalg, regionsvalg og/eller kommunalbestyrelsesvalg



## Erklæring om anonyme tilskud modtaget af de opstillede kandidater i kalenderåret 2019

Er der blandt de opstillede kandidater modtaget anonyme tilskud i kalenderåret 2019

Nej

Ja, følgende

Den samlede størrelse af anonyme tilskud modtaget af samtlige opstillede kandidater, erklæringen vedrører, i kalenderåret 2019

Kr.

Det erklæres herved, at ovenstående oplysninger vedrørende private og anonyme tilskud omfatter samtlige opstillede kandidater, der er omfattet af kandidatistens indberetningspligt

### Dato og underskrift

Ovenstående oplysninger afgives under strafansvar efter partiregnskabslovens § 6 a og partistøttelovens § 14 a. Kommunen/Regionen kan behandle oplysninger om personer, der indgiver ansøgning om tilskud. Oplysningerne anvendes af kommunen/regionen til administration af opgaver efter partistøtteloven og partiregnskabsloven. Ansøger har ret til at få at vide, hvilke personoplysninger kommunen/regionen behandler og har ret til at kræve forkerte oplysninger rettet.

Repræsentant for partiorganisation/-forening

Repræsentant for kandidatlisten

Organisationens/foreningens navn

VENSTRÆ HALSNÆS

Efternavn

HASSELRIIS

Fornavn

STEEN

Dato

29/12 2020

Underskrift

Steen Hasselriis



Halsnæs kommune - Rådhuset  
Rådhuspladsen 1, 3300 Frederiksværk

Halsnæs kommune  
Rådhuset  
Rådhuspladsen 1  
3300 Frederiksværk

Venstre v/Steen Hasselriis  
Gl. Møllevej 8  
3300 Frederiksværk

### Kontaktperson

Navn Inge Bahne Nielsen  
Telefon 47784820  
E-mail inbn@halsnaes.dk

Dato  
31.03.2020  
Sagsidentifikation - KLE 84.00.10Ø40



5 7084101048869

## Kommunens/Regionens udbetaling af tilskud til politisk arbejde efter partistøtteleven for 2020

### I anledning af ansøgning om tilskud til politisk arbejde i kalenderåret 2020 i

Kommunens/Regionens navn  
Halsnæs Kommune

### til kandidatliste

Kandidatlistens bogstavbetegnelse og listebetegnelse på stemmesedlen ved kommunalbestyrelsesvalget/regionsrådsvalget i 2017

Venstre Danmarks Liberale Parti - V

CVR-nummer  
34760888

P-nummer

er tilskudsbeløbet for kalenderåret 2020 overført til foreningens NemKonto (registreret på ovenstående CVR-nummer)

Tilskudsbeløbet er beregnet på grundlag af kandidatlistens stemmetal ved kommunalbestyrelsesvalget/regionsrådsvalget i 2017. Tilskuddet for 2020 udgør 7,50 kr. pr. stemme ved kommunalbestyrelsesvalg, henholdsvis 4,75 kr. pr. stemme ved regionsrådsvalg. Tilskud kan dog kun udbetales, i det omfang de øvrige betingelser for tilskud er opfyldt, jf. nedenfor og tilhørende vejledning.

A	Antal stemmer	Ganget med kr.	Tilskuddet for 2020 udgør højst følgende beløb	Kr.
	4.392	7,50		
Der ydes ikke tilskud til kandidatlistes, der ved kommunalbestyrelsesvalget har fået færre end 100 stemmer, i Københavns Kommune færre end 500 stemmer, ved valget. Der ydes ikke tilskud til kandidatlistes, der ved regionsrådsvalget har fået færre end 500 stemmer ved valget.				32.940,00
B	Kandidatlisten påregner i 2020 at afholde udgifter til politisk arbejde i kommunen/regionen med mindst følgende beløb			Kr. 40.000,00
C	Det tilskud, der kan udbetales til kandidatlisten for 2020, er det laveste af beløbene (A) eller (B) og udgør således følgende beløb			Kr. 32.940,00
(D) og (E) udfyldes kun, hvis tilskudsmodtageren (kandidatlisten) tidligere har modtaget tilskud og senest har modtaget tilskud for kalenderåret 2013 eller senere fra en kommune/region. Kandidatlisten har senest modtaget tilskud til politisk arbejde i kommunen/regionen for følgende kalenderår				År 2019
D	For kalenderåret (hvor kandidatlisten senest har modtaget tilskud fra kommunen/regionen)	År 2019	har kandidatlisten modtaget tilskud til politisk arbejde i kommunen/regionen med følgende beløb	Kr. 31.842,00
E	I kalenderåret (samme kalenderår som i (D))	År 2019	har kandidatlisten afholdt udgifter til politisk arbejde i kommunen/regionen med mindst følgende beløb	Kr. 34.000,00



F	Det ikke anvendte tilskudsbeløb for dette kalenderår udgør således følgende beløb (D) + (E). Er (D) mindre end (E), eller er der senest modtaget tilskud fra kommunen/ regionen før kalenderåret 2013, sættes beløbet til 0 kr.	Kr.	0,00
G	Det tilskud, der kan udbetales til kandidatlisten for 2020, udgør herefter følgende beløb (C) + (F)	Kr.	32.940,00
I ansøgningen er endvidere afgivet			
Erklæring om tilskud fra private tilskudsydere til kandidatlisten i kalenderåret 2019		<input type="radio"/> Nej	<input checked="" type="radio"/> Ja
Erklæring om anonyme tilskud modtaget af kandidatlisten i kalenderåret 2019		<input type="radio"/> Nej	<input checked="" type="radio"/> Ja
H	Erklæring om tilskud fra private tilskudsydere til opstillede kandidater i kalenderåret 2019	<input type="radio"/> Nej	<input checked="" type="radio"/> Ja
	Erklæring om anonyme tilskud modtaget af de opstillede kandidater i kalenderåret 2019	<input type="radio"/> Nej	<input checked="" type="radio"/> Ja
	Erklæring om, at oplysninger om private og anonyme tilskud til opstillede kandidater omfatter samtlige opstillede kandidater, der er omfattet af kandidatlistens indberetningspligt	<input type="radio"/> Nej	<input checked="" type="radio"/> Ja

Hvis der er sat kryds i "ja" ved alle ovennævnte erklæringer, opfylder kandidatlisten derfor betingelserne for at få udbetalt det tilskudsbeløb for 2020, der er anført ovenfor under (G), hvorfor dette beløb er overført til foreningens NemKonto.

### Bemærkninger til kandidatlisten

Opmærksomheden henledes på, at tilskuddet skal anvendes til politisk arbejde i kommunen/regionen i 2020, og at det politiske arbejde, som tilskuddet skal anvendes til, skal finde sted i 2020.

Opmærksomheden henledes endvidere på, at kandidatlisten (tilskudsmotageren) skal indgive ansøgning med tilhørende erklæringer for hvert kalenderår, hvor der ønskes udbetalt tilskud. En kandidatliste, der har deltaget i kommunalbestyrelsesvalget/regionsrådsvalget i 2017, har ret til tilskud i årene 2018 – 2021. Ansøgning skal indgives inden udgangen af det kalenderår, hvor der ønskes udbetalt tilskud. Blanket til ansøgning om tilskud kan rekvireres fra kommunen/regionen.

I	<input type="checkbox"/> Kommunalbestyrelsen/Regionsrådet har offentliggjort (eller vil snarest offentliggøre) bilaget til ansøgningen på kommunens/regionens hjemmeside.
---	---

Klage over denne afgørelse kan indbringes for Social- og Indenrigsministeriet, Holmens Kanal 22, 1060 København K, valg@sim.dk.

### Dato og underskrift

Dato	Underskrift

# Vejledning til udbetalingskema

## Beregning af det udbetalte tilskudsbeløb

(A)

Tilskuddet udgør årligt et bestemt beløb for hver stemme, kandidatlisten har fået ved kommunalbestyrelsesvalget/regionsrådsvalget i 2017. Tilskud kan udbetales til kandidatlisten i årene 2018–2021, dog kun i det omfang de øvrige betingelser for tilskud er opfyldt.

Tilskuddet for 2020 udgør 7,50 kr. pr. stemme ved kommunalbestyrelsesvalg og 4,75 kr. pr. stemme ved regionsrådsvalg.

(B)-(C)

Tilskud for 2020 kan kun udbetales, i det omfang tilskudsmodtageren (kandidatlisten) påregner at afholde udgifter til politisk arbejde i kommunen/regionen i 2020. Erklæringen i ansøgningen om, hvilke udgifter kandidatlisten mindst påregner at afholde i 2020, lægges til grund ved afgørelsen heraf. Der kan ikke udbetales mere i tilskud i 2020, end kandidatlisten påregner at afholde af udgifter til politisk arbejde i 2020. Det tilskudsbeløb, der modsvarer de påregnede udgifter i 2020, udgør dermed det fulde tilskud for det aktuelle kalenderår inden for rammen af det tilskudsbeløb, der højst kan udbetales i 2020, jf. (A).

(D)-(G)

Har tilskudsmodtageren (kandidatlisten) for et eller flere foregående år fået udbetalt tilskud, er det en betingelse for at få udbetalt det fulde tilskud for 2020, at de udgifter, der er afholdt til politisk arbejde i kommunen/regionen i det seneste kalenderår, hvor tilskud er modtaget, mindst svarer til det fulde tilskud for dette kalenderår. Det gælder dog kun, hvis kandidatlisten senest har modtaget tilskud for kalenderåret 2013 eller senere fra en kommune/region.

Hvis de nævnte udgifter kun delvis svarer til det fulde tilskud i det nævnte seneste kalenderår, fradrages et beløb svarende til det ikke anvendte beløb ved udbetaling af tilskud for 2020. Erklæringen i ansøgningen om, hvilke udgifter kandidatlisten mindst har afholdt, lægges til grund ved afgørelsen af, i hvilket omfang anvendelseskravet er opfyldt.

## Erklæring om private og anonyme tilskud

(H)

Det er en betingelse for at få udbetalt tilskud for 2020, at tilskudsmodtageren (kandidatlisten) har indsendt en erklæring til kommunalbestyrelsen/regionsrådet med oplysning om private og anonyme tilskud modtaget af kandidatlisten og af opstillede kandidater i 2019.

## Offentliggørelse af bilag til ansøgningskema

(I)

Kommunalbestyrelsen/Regionsrådet skal inden for en rimelig frist efter modtagelsen af ansøgning og bilag offentliggøre bilaget på kommunens/regionens hjemmeside.

Offentliggørelse senest en måned efter modtagelsen vil i alle tilfælde udgøre en rimelig frist. Konkrete omstændigheder kan medføre, at også offentliggørelse efter dette tidspunkt kan betragtes som offentliggørelse inden for en rimelig frist. Det kan f.eks. være tilfældet, hvis kommunalbestyrelsen/regionsrådet i den forløbne periode har modtaget et større antal erklæringer.

## Supplerende ansøgning/erklæring om tilskud

En tilskudsmodtager (kandidatliste), der har ansøgt om og fået udbetalt tilskud i 2020, men i ansøgningen har påregnet at afholde færre udgifter til politisk arbejde i kommunen/regionen, end hvad der svarer til det beløb, som kandidatlisten er berettiget til, kan efterfølgende ansøge om at få det resterende tilskudsbeløb udbetalt. Dette er dog kun muligt, hvis det efter ansøgningens indgivelse og tilskuddets udbetaling viser sig, at kandidatlisten påregner at afholde flere udgifter til politisk arbejde i kommunen/regionen end først oplyst, jf. (B). I dette tilfælde kan kandidatlisten således indgive en (eller flere) supplerende ansøgning(er) og erklæring(er) om mindst påregnede udgifter i 2020 til kommunen/regionen.

Supplerende ansøgning og erklæring skal ligeledes være indsendt inden udgangen af 2020, og skal underskrives af en person, der er berettiget til at optræde som repræsentant for den pågældende kandidatliste.



# Halsnæs Kommune

Halsnæs kommune  
Rådhuset  
Rådhuspladsen 1  
3300 Frederiksværk

### Kontaktperson

Navn Inge Bahne Nielsen  
Telefon 47784830  
E-mail inbn@halsnaes.dk

Dato  
13.01.2020

Sagsidentifikation - KLE 84.00.10040



5 708 410 048852

### Ansøgning om tilskud til politisk arbejde efter partistøtteleven for 2020

- Erklæring om påregnede og afholdte udgifter
- Bilag: Erklæring om private og anonyme tilskud til kandidatlisten og opstillede kandidater i kalenderåret 2019

På grundlag af deltagelse i kommunalbestyrelsesvalget/regionsrådsvalget i 2017 ansøges om tilskud til politisk arbejde i kommunen/regionen i kalenderåret 2020

Kandidatlisten bogstavbelegning og tilføjetegnelse på stemmesedlen ved valget

Ø *enhedslisten*

CVR-nummer

*35775831*

### Erklæring om påregnede udgifter til politisk arbejde i kalenderåret 2020

Det erklæres, at der i 2020 mindst påregnes afholdt udgifter til politisk arbejde i kommunen/regionen med følgende beløb

Kr. *47.000*

### Erklæring om afholdte udgifter til politisk arbejde

Tilskud til politisk arbejde i kommunen/regionen er senest modtaget i kalenderåret

Ar *2019*

Det erklæres, at der i ovenfor angivne kalenderår mindst er afholdt udgifter til politisk arbejde i kommunen/regionen med følgende beløb

Kr. *57.821 kr*

Erklæringen om afholdte udgifter til politisk arbejde skal kun udfyldes, hvis tilskudsmodtageren (kandidatlisten) senest har modtaget tilskud for kalenderåret 2013 eller senere fra en kommune/region.

### Dato og underskrift

Ovenstående oplysninger afgives under strafansvar efter partistøtteleuens § 14 a.

Kommunen/Regionen kan behandle oplysninger om personer, der indgiver ansøgning om tilskud. Oplysningerne anvendes af kommunen/regionen til administration af opgaver efter partistøtteleven og partiregnskabsloven. Ansøger har ret til at få at vide, hvilke personoplysninger kommunen/regionen behandler og har ret til at kræve forkerte oplysninger rettet.

Repræsentant for partiorganisation/-forening  
 Repræsentant for kandidatlisten

Organisations-/forenings navn

*enhedslisten Halsnæs*

Fornavn

*Birgitte*

Efternavn

*Klestrup Pedersen*

Dato

*13/1-20*

Underskrift

*Birgitte Pedersen*

Et eventuelt tilskudsbetrag overføres til foreningens NemKonto.

**Bilag: Erklæring om private og anonyme tilskud til kandidatlisten og opstillede kandidater i kalenderåret 2019 (offentliggøres)**

På grundlag af deltagelse i kommunalbestyrelsesvalg/regionsrådsvalget i 2017 ansøges om tilskud til politisk arbejde i kommunen/regionen i kalenderåret 2020

Kandidatlisten bogstavbetegnelse og listebeegnelse på stemmesedlen ved valget

**enhedslisten**

**Tilskud til kandidatlisten**

**Erklæring om tilskud fra private tilskudsydere til kandidatlisten i kalenderåret 2019**

Er der fra samme private tilskudsyder modtaget ét eller flere tilskud, som tilsammen overstiger 20.900 kr. i kalenderåret 2019

Nej

Ja, følgende

Tilskudsyderens navn			
Vej	Husnummer	Étage	Side/Dør
Thue Lundgaard Curry			
Hilkerødvej 6			
Postnummer	By		
8300	Fredetalsvørke		
Oplysning om, hvilken del af partiet (kredsorganisation, lokal partiorganisation m.v.) tilskuddet er ydet til			
lokal afdelingen enhedslisten Halsnæs			

Tilskudsyderens navn			
Vej	Husnummer	Étage	Side/Dør
Postnummer	By		
Oplysning om, hvilken del af partiet (kredsorganisation, lokal partiorganisation m.v.) tilskuddet er ydet til			

Tilskudsyderens navn			
Vej	Husnummer	Étage	Side/Dør
Postnummer	By		
Oplysning om, hvilken del af partiet (kredsorganisation, lokal partiorganisation m.v.) tilskuddet er ydet til			

Tilskudsyderens navn			
Vej	Husnummer	Étage	Side/Dør
Postnummer	By		
Oplysning om, hvilken del af partiet (kredsorganisation, lokal partiorganisation m.v.) tilskuddet er ydet til			

Hvis tilskudsmodtageren (kandidatlisten) er kommuneorganisation/den regionale organisation for et parti, som pr. 1. august 2017 var opstillingsberettiget til folketingsvalg, skal oplysningerne om private tilskud tillige omfatte eventuelle lokale partiorganisationer i vedkommende kommune/partiets øvrige organisationer, herunder kredsorganisationer, beliggende i vedkommende region.

## Erklæring om anonyme tilskud modtaget af kandidatlisten i kalenderåret 2019

Er der modtaget anonyme tilskud i kalenderåret 2019

Nej

Ja, følgende

Den samlede størrelse af samtlige modtagne anonyme tilskud, inklusiv anonyme tilskud under beløbsgrænsen  
kr.

Den samlede størrelse af anonyme tilskud returneret til tilskudsyder  
kr.

Den samlede størrelse af anonyme tilskud overført til en konto hos Social- og Indenrigsministeriet  
kr.

Der er forbud for kandidatlistier (ikke kandidater) mod at modtage anonyme tilskud over beløbsgrænsen, som i 2019 er 20.900 kr. Hvis en kandidatliste modtager et anonymt tilskud over beløbsgrænsen, skal kandidatlisten returnere hele tilskuddet til tilskudsyderen, og hvis det ikke er muligt, skal hele tilskuddet i stedet overføres til en konto hos Social- og Indenrigsministeriet.

Hvis tilskudsmodtageren (kandidatlisten) er kommuneorganisation/den regionale organisation for et parti, som pr. 1. august 2017 var opstillingsberettiget til folketingsvalg, skal oplysningerne om anonyme tilskud tillige omfatte eventuelle lokale partiorganisationer i vedkommende kommune/partiets øvrige organisationer, herunder kredsorganisationer, beliggende i vedkommende region.

## Tilskud til opstillede kandidater

Hvis tilskudsmodtageren (kandidatlisten) er den regionale organisation for et parti, som pr. 1. august 2017 var opstillingsberettiget til folketingsvalg, skal oplysningerne om private og anonyme tilskud modtaget af opstillede kandidater tillige omfatte samtlige kandidater, der opstiller for tilskudsmodtageren til folketingsvalg.

Sæt kryds, hvis tilskudsmodtageren (kandidatlisten) er den regionale organisation for et parti, som pr. 1. august 2017 var opstillingsberettiget til folketingsvalg.

Bemærk, at hvis en kandidat, der opstiller til regionsrådsvalg eller folketingsvalg, tillige opstiller til kommunalbestyrelsesvalg, skal oplysningerne om private og anonyme tilskud, der skal indberettes regionalt, tillige omfatte det eller de tilskud, kandidaten har modtaget til brug for kommunalbestyrelsesvalget.

## Erklæring om tilskud fra private tilskudsydere til opstillede kandidater i kalenderåret 2019

Er der fra samme private tilskudsyder modtaget ét eller flere tilskud, som tilsammen overstiger 20.000 kr. i kalenderåret 2019

Nej

Ja, følgende

Tilskudsyderens navn			
Vej	Husnummer	Etage	Side/Dør
Postnummer	By		
Navn på kandidaten, der har modtaget tilskud			

Kandidaten har været opstillet til følgende valg\*

Tilskudsyderens navn			
Vej	Husnummer	Etage	Side/Dør
Postnummer	By		
Navn på kandidaten, der har modtaget tilskud			

Kandidaten har været opstillet til følgende valg\*

Tilskudsyderens navn			
Vej	Husnummer	Etage	Side/Dør
Postnummer	By		
Navn på kandidaten, der har modtaget tilskud			

Kandidaten har været opstillet til følgende valg\*

Tilskudsyderens navn			
Vej	Husnummer	Etage	Side/Dør
Postnummer	By		
Navn på kandidaten, der har modtaget tilskud			

Kandidaten har været opstillet til følgende valg\*

\*Det skal oplyses, om kandidaten har været opstillet til folketingsvalg, regionsvalg og/eller kommunalbestyrelsesvalg

## Erklæring om anonyme tilskud modtaget af de opstillede kandidater i kalenderåret 2019

Er der blandt de opstillede kandidater modtaget anonyme tilskud i kalenderåret 2019

Nej

Ja, følgende

Den samlede størrelse af anonyme tilskud modtaget af samtlige opstillede kandidater, erklæringen vedrører, i kalenderåret 2019

Kr

Det erklæres hermed, at ovenstående oplysninger vedrørende private og anonyme tilskud omfatter samtlige opstillede kandidater, der er omfattet af kandidatistens indberetningspligt

### Dato og underskrift

Ovenstående oplysninger afgives under strafansvar efter partiregnskabslovens § 6 a og partistøtteleovens § 14 a.

Kommunen/Regionen kan behandle oplysninger om personer, der indgiver ansøgning om tilskud. Oplysningerne anvendes af kommunen/regionen til administration af opgaver efter partistøtteleoven og partiregnskabsloven. Ansøger har ret til at få at vide, hvilke personoplysninger kommunen/regionen behandler og har ret til at kræve forkerte oplysninger rettet.

Repræsentant for partiorganisation/-forening

Repræsentant for kandidatlisten

Fornavn

Birgitte Pedersen

Dato

13/7-20

Underskrift



Organisationens/foreningens navn

Enhedslisten Halmøes

Efternavn

Vestrup Pedersen

## Vejledning til ansøgningsskema og bilag

### Regulering af beløbsgrænse for oplysningspligt

*Oplysningspligt* om private tilskud og *forbud* mod anonyme tilskud indtræder ved tilskud over en given grænse. Beløbsgrænsen reguleres årligt.

Ved private og anonyme tilskud modtaget i 2019 er beløbsgrænsen 20.900 kr, jf. bekendtgørelse nr. 1204 af 4. oktober 2018 om regulering af beløb i partiregnskabsloven og partistøtteleven i 2019, § 1.

Ved private og anonyme tilskud modtaget i 2020 er beløbsgrænsen 21.400 kr, jf. bekendtgørelse nr. 914 af 1. september 2019 om regulering af beløb i partiregnskabsloven og partistøtteleven i 2020, § 1.

### Vejledning til ansøgningsskema

#### Tilskudsberettigede og tilskuddets størrelse

En kandidatliste, der har deltaget i **kommunalbestyrelsesvalget** i 2017, har ret til tilskud til kandidatlistens politiske arbejde i kommunen i årene 2018-2021.

Der ydes ikke tilskud til kandidatlistere, der har fået færre end 100 stemmer, i Københavns Kommune færre end 500 stemmer, ved valget.

Til kandidatlistere, der indgik i et listeforbund, ydes tilskud, hvis listeforbundet har fået 100 stemmer, i Københavns Kommune 500 stemmer, eller derover.

En kandidatliste, der har deltaget i **regionsrådsvalget** i 2017, har ret til tilskud til kandidatlistens politiske arbejde i regionen i årene 2018-2021.

Der ydes ikke tilskud til kandidatlistere, der har fået færre end 500 stemmer ved valget.

Til kandidatlistere, der indgik i et listeforbund, ydes tilskud, hvis listeforbundet har fået 500 stemmer eller derover.

Tilskuddet for 2020 udgør 7,50 kr. pr. stemme ved kommunalbestyrelsesvalg, og 4,75 kr. pr. stemme ved regionsrådsvalg.

Udbetaling af tilskud i 2020 kan dog kun ske, i det omfang tilskudsmodtageren (kandidatlisten) påregner at afholde udgifter til politisk arbejde i kommunen/regionen i 2020.

#### Tilskuddets anvendelse

Tilskuddet skal anvendes til politisk arbejde i kommunen/regionen i 2020, og det politiske arbejde, som tilskuddet skal anvendes til, skal finde sted i 2020.

### Ansøgning om tilskud

Tilskud ydes efter ansøgning. Ansøgningen indgives til kommunalbestyrelsen/regionsrådet. Ansøgning om tilskud for 2020 skal indgives inden udgangen af 2020.

Hvis kandidatlisten i det seneste kalenderår, hvor tilskud er modtaget, ikke har anvendt det fulde tilskudsbeløb til politisk arbejde, fratrækkes det uforbrugte beløb ved udbetaling af tilskud for 2020. Det gælder dog kun, hvis tilskudsmodtageren (kandidatlisten) senest har modtaget tilskud for kalenderåret 2013 eller senere fra en kommune/region.

Hvis kandidatlisten har foretaget anmeldelse af, hvem der er berettiget til at indgive ansøgning for kandidatlisten, skal ansøgningen underskrives af en repræsentant for den angivne forening eller af en af de angivne vælgere. Er der ikke foretaget sådan anmeldelse, gælder i stedet følgende:

For kandidatlistere, der er opstillet af et parti, der pr. 1. august 2017 var opstillingsberettiget til folketingsvalg, skal ansøgningen underskrives af en repræsentant for vedkommende partiorganisation. For andre kandidatlistere skal ansøgningen underskrives af enten kandidatlistens anmeldte repræsentant eller af en anden person, der er berettiget til at optræde som repræsentant for kandidatlisten.

Der skal indgives en ansøgning om tilskud for hver kandidatliste. Det gælder også for kandidatlistere, der er opstillet med samme bogstavbetegnelse, herunder kandidatlistere, der er indgået i listeforbund.

#### Erklæring om påregnede og afholdte udgifter

Ansøgningen skal indeholde en erklæring om, hvilke udgifter kandidatlisten mindst påregner at afholde til politisk arbejde i kommunen/regionen i 2020.

Ansøgningen skal derudover indeholde en erklæring om, hvilke udgifter kandidatlisten mindst har afholdt til politisk arbejde i kommunen/regionen i det seneste kalenderår, hvor tilskud er modtaget. Det gælder dog kun, hvis tilskudsmodtageren (kandidatlisten) senest har modtaget tilskud for kalenderåret 2013 eller senere fra en kommune/region.

#### Udbetaling af tilskud

Tilskuddet for 2020 udbetales på én gang, når kommunalbestyrelsen/regionsrådet har konstateret, at betingelserne for at udbetale tilskud er opfyldt. Har en tilskudsmodtager (kandidatliste) fået udbetalt et tilskud, der er mindre end det tilskud, som tilskudsmodtageren højst kan få udbetalt, kan der indgives en (øl-



ler flere) supplerende ansøgning(er) om tilskud i det kalenderår, tilskuddet vedrører. Se nærmere på Social- og Indenrigsministeriets valghjemmeside: <http://valg.sim.dk/valg/partistoelette/>.

### Vejledning til bilag

#### Offentliggørelse

Bilagets til ansøgningen skal offentliggøres af kommunalbestyrelsen/regionsrådet på kommunens/regionens hjemmeside inden for en rimelig frist efter modtagelsen heraf.

Bilagets indeholder oplysninger om private og anonyme tilskud modtaget af kandidatlisten og opstillede kandidater i kalenderåret 2019.

#### Erklæring om private og anonyme tilskud til kandidatlisten i kalenderåret 2019

Bilagets skal indeholde en erklæring om, hvorvidt tilskudsmodtageren (kandidatlisten) i kalenderåret 2019 fra samme private tilskudsyder har modtaget et eller flere tilskud, der tilsammen overstiger 20.900 kr. Er dette tilfældet, skal tilskudsyderens navn og adresse oplyses i erklæringen.

#### Forbud mod anonyme tilskud og erklæring herom

Der er forbud for kandidatlisten (ikke for kandidater) mod at modtage anonyme tilskud over beløbsgrænsen, der i 2019 er på 20.900 kr. (og i 2020 er på 21.400

kr.) Hvis en kandidatliste modtager et anonymt tilskud over beløbsgrænsen, skal kandidatlisten returnere hele tilskuddet til tilskudsyderen inden for en måned efter modtagelsen. Hvis det ikke er muligt at returnere tilskuddet, skal tilskuddet overføres til nedenstående bankkonto hos Social- og Indenrigsministeriet inden for samme frist:

Reg.nr. 0218 kontonummer 4069167020

Overførslen skal påføres teksten: "Anonymt bidrag partistøtte". Samtidig med overførslen skal ministeriet orienteres skriftligt herom, f.eks. via mail til [valg@sim.dk](mailto:valg@sim.dk).

Bilagets skal indeholde oplysning om den samlede størrelse af eventuelle anonyme tilskud, og oplysning om den samlede størrelse af de beløb, der er returneret til tilskudsyder henholdsvis overført til en konto hos Social- og Indenrigsministeriet.

#### Erklæring om private og anonyme tilskud til opstillede kandidater i kalenderåret 2019

Private og anonyme tilskud over beløbsgrænsen på 20.900 kr. modtaget af opstillede kandidater i 2019 er omfattet af en indberetningspligt, der ligger hos kandidatlisten, og en offentliggørelsespligt, der ligger hos kommunalbestyrelsen/regionsrådet.





Halsnæs kommune - Rådhuset  
Rådhuspladsen 1, 3300 Frederiksværk

Halsnæs kommune  
Rådhuset  
Rådhuspladsen 1  
3300 Frederiksværk

Enhedslisten v/Birgitte K. Pedersen  
Peder Madsensvej 17  
3390 Hundested

### Kontaktperson

Navn Inge Bahne Nielsen  
Telefon 47784820  
E-mail inbn@halsnaes.dk

Dato  
28.07.2020  
Sagsidentifikation - KLE 84.00.10Ø40

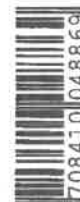

5 708410 048869

## Kommunens/Regionens udbetaling af tilskud til politisk arbejde efter partistøtteleven for 2020

### I anledning af ansøgning om tilskud til politisk arbejde i kalenderåret 2020 i

Kommunens/Regionens navn  
Halsnæs Kommune

### til kandidatliste

Kandidatlistens bogstavbetegnelse og listebetegnelse på stemmesedlen ved kommunalbestyrelsesvalget/regionsrådsvalget i 2017

Ø Enhedslisten

CVR-nummer  
35775331

P-nummer

er tilskudsbeløbet for kalenderåret 2020 overført til foreningens NemKonto (registreret på ovenstående CVR-nummer)

Tilskudsbeløbet er beregnet på grundlag af kandidatlistens stemmetal ved kommunalbestyrelsesvalget/regionsrådsvalget i 2017. Tilskuddet for 2020 udgør 7,50 kr. pr. stemme ved kommunalbestyrelsesvalg, henholdsvis 4,75 kr. pr. stemme ved regionsrådsvalg. Tilskud kan dog kun udbetales, i det omfang de øvrige betingelser for tilskud er opfyldt, jf. nedenfor og tilhørende vejledning.

A	Antal stemmer	Ganget med kr.	Tilskuddet for 2020 udgør højst følgende beløb	Kr.
	926	7,50		
Der ydes ikke tilskud til kandidatlistener, der ved kommunalbestyrelsesvalget har fået færre end 100 stemmer, i Københavns Kommune færre end 500 stemmer, ved valget. Der ydes ikke tilskud til kandidatlistener, der ved regionsrådsvalget har fået færre end 500 stemmer ved valget.				6.945,00
B	Kandidatlisten påregner i 2020 at afholde udgifter til politisk arbejde i kommunen/regionen med mindst følgende beløb			Kr. 47.000,00
C	Det tilskud, der kan udbetales til kandidatlisten for 2020, er det laveste af beløbene (A) eller (B) og udgør således følgende beløb			Kr. 6.945,00
(D) og (E) udfyldes kun, hvis tilskudsmodtageren (kandidatlisten) tidligere har modtaget tilskud og senest har modtaget tilskud for kalenderåret 2013 eller senere fra en kommune/region. Kandidatlisten har senest modtaget tilskud til politisk arbejde i kommunen/regionen for følgende kalenderår				År 2019
D	For kalenderåret (hvor kandidatlisten senest har modtaget tilskud fra kommunen/regionen)	År 2019	har kandidatlisten modtaget tilskud til politisk arbejde i kommunen/regionen med følgende beløb	Kr. 6.713,50
E	I kalenderåret (samme kalenderår som i (D))	År 2019	har kandidatlisten afholdt udgifter til politisk arbejde i kommunen/regionen med mindst følgende beløb	Kr. 57.821,00

F	Det ikke anvendte tilskudsbeløb for dette kalenderår udgør således følgende beløb (D) + (E). Er (D) mindre end (E), eller er der senest modtaget tilskud fra kommunen/ regionen før kalenderåret 2013, sættes beløbet til 0 kr.	Kr.	0,00
G	Det tilskud, der kan udbetales til kandidatlisten for 2020, udgør herefter følgende beløb (C) + (F)	Kr.	6.945,00
H	I ansøgningen er endvidere afgivet		
	Erklæring om tilskud fra private tilskudsydere til kandidatlisten i kalenderåret 2019	<input type="radio"/> Nej	<input checked="" type="radio"/> Ja
	Erklæring om anonyme tilskud modtaget af kandidatlisten i kalenderåret 2019	<input type="radio"/> Nej	<input checked="" type="radio"/> Ja
	Erklæring om tilskud fra private tilskudsydere til opstillede kandidater i kalenderåret 2019	<input type="radio"/> Nej	<input checked="" type="radio"/> Ja
	Erklæring om anonyme tilskud modtaget af de opstillede kandidater i kalenderåret 2019	<input type="radio"/> Nej	<input checked="" type="radio"/> Ja
	Erklæring om, at oplysninger om private og anonyme tilskud til opstillede kandidater omfatter samtlige opstillede kandidater, der er omfattet af kandidatlistens indberetningspligt	<input type="radio"/> Nej	<input checked="" type="radio"/> Ja

Hvis der er sat kryds i "ja" ved alle ovennævnte erklæringer, opfylder kandidatlisten derfor betingelserne for at få udbetalt det tilskudsbeløb for 2020, der er anført ovenfor under (G), hvorfor dette beløb er overført til foreningens NemKonto.

### Bemærkninger til kandidatlisten

Opmærksomheden henledes på, at tilskuddet skal anvendes til politisk arbejde i kommunen/regionen i 2020, og at det politiske arbejde, som tilskuddet skal anvendes til, skal finde sted i 2020.

Opmærksomheden henledes endvidere på, at kandidatlisten (tilskudsmodtageren) skal indgive ansøgning med tilhørende erklæringer for hvert kalenderår, hvor der ønskes udbetalt tilskud. En kandidatliste, der har deltaget i kommunalbestyrelsesvalget/regionsrådsvalget i 2017, har ret til tilskud i årene 2018 – 2021. Ansøgning skal indgives inden udgangen af det kalenderår, hvor der ønskes udbetalt tilskud. Blanket til ansøgning om tilskud kan rekvireres fra kommunen/regionen.

I	<input checked="" type="checkbox"/> Kommunalbestyrelsen/Regionsrådet har offentliggjort (eller vil snarest offentliggøre) bilaget til ansøgningen på kommunens/regionens hjemmeside.
---	--

Klage over denne afgørelse kan indbringes for Social- og Indenrigsministeriet, Holmens Kanal 22, 1060 København K, valg@sim.dk.

### Dato og underskrift

Dato	Underskrift
28.07.2020	Inge Bahne Nielsen, administrativ konsulent

## Vejledning til udbetalingssekema

### Beregning af det udbetalte tilskudsbeløb

(A)

Tilskuddet udgør årligt et bestemt beløb for hver stemme, kandidatlisten har fået ved kommunalbestyrelsesvalget/regionsrådsvalget i 2017. Tilskud kan udbetales til kandidatlisten i årene 2018–2021, dog kun i det omfang de øvrige betingelser for tilskud er opfyldt.

Tilskuddet for 2020 udgør 7,50 kr. pr. stemme ved kommunalbestyrelsesvalg og 4,75 kr. pr. stemme ved regionsrådsvalg.

(B)-(C)

Tilskud for 2020 kan kun udbetales, i det omfang tilskudsmodtageren (kandidatlisten) påregner at afholde udgifter til politisk arbejde i kommunen/regionen i 2020. Erklæringen i ansøgningen om, hvilke udgifter kandidatlisten mindst påregner at afholde i 2020, lægges til grund ved afgørelsen heraf. Der kan ikke udbetales mere i tilskud i 2020, end kandidatlisten påregner at afholde af udgifter til politisk arbejde i 2020. Det tilskudsbeløb, der modsvarer de påregnede udgifter i 2020, udgør dermed det fulde tilskud for det aktuelle kalenderår inden for rammen af det tilskudsbeløb, der højst kan udbetales i 2020, jf. (A).

(D)-(G)

Har tilskudsmodtageren (kandidatlisten) for et eller flere foregående år fået udbetalt tilskud, er det en betingelse for at få udbetalt det fulde tilskud for 2020, at de udgifter, der er afholdt til politisk arbejde i kommunen/regionen i det seneste kalenderår, hvor tilskud er modtaget, mindst svarer til det fulde tilskud for dette kalenderår. Det gælder dog kun, hvis kandidatlisten senest har modtaget tilskud for kalenderåret 2013 eller senere fra en kommune/region.

Hvis de nævnte udgifter kun delvis svarer til det fulde tilskud i det nævnte seneste kalenderår, fradrages et beløb svarende til det ikke anvendte beløb ved udbetaling af tilskud for 2020. Erklæringen i ansøgningen om, hvilke udgifter kandidatlisten mindst har afholdt, lægges til grund ved afgørelsen af, i hvilket omfang anvendelseskravet er opfyldt.

### Erklæring om private og anonyme tilskud

(H)

Det er en betingelse for at få udbetalt tilskud for 2020, at tilskudsmodtageren (kandidatlisten) har indsendt en erklæring til kommunalbestyrelsen/regionsrådet med oplysning om private og anonyme tilskud modtaget af kandidatlisten og af opstillede kandidater i 2019.

### Offentliggørelse af bilag til ansøgningsekema

(I)

Kommunalbestyrelsen/Regionsrådet skal inden for en rimelig frist efter modtagelsen af ansøgning og bilag offentliggøre bilaget på kommunens/regionens hjemmeside.

Offentliggørelse senest en måned efter modtagelsen vil i alle tilfælde udgøre en rimelig frist. Konkrete omstændigheder kan medføre, at også offentliggørelse efter dette tidspunkt kan betragtes som offentliggørelse inden for en rimelig frist. Det kan f.eks. være tilfældet, hvis kommunalbestyrelsen/regionsrådet i den forløbne periode har modtaget et større antal erklæringer.

### Supplerende ansøgning/erklæring om tilskud

En tilskudsmodtager (kandidatliste), der har ansøgt om og fået udbetalt tilskud i 2020, men i ansøgningen har påregnet at afholde færre udgifter til politisk arbejde i kommunen/regionen, end hvad der svarer til det beløb, som kandidatlisten er berettiget til, kan efterfølgende ansøge om at få det resterende tilskudsbeløb udbetalt. Dette er dog kun muligt, hvis det efter ansøgningens indgivelse og tilskuddets udbetaling viser sig, at kandidatlisten påregner at afholde flere udgifter til politisk arbejde i kommunen/regionen end først oplyst, jf. (B). I dette tilfælde kan kandidatlisten således indgive en (eller flere) supplerende ansøgning(er) og erklæring(er) om mindst påregnede udgifter i 2020 til kommunen/regionen.

Supplerende ansøgning og erklæring skal ligeledes være indsendt inden udgangen af 2020, og skal underskrives af en person, der er berettiget til at optræde som repræsentant for den pågældende kandidatliste.



# Halsnæs Kommune

INDGÅET

17 FEB. 2020

Halsnæs Kommune

Halsnæs kommune  
Rådhuset  
Rådhuspladsen 1  
3300 Frederiksværk

### Kontaktperson

Navn Inge Bahne Nielsen  
Telefon 47784820  
E-mail inbn@halsnaes.dk

Dato  
13.01.2020  
Sagsidentifikation - KLE 84.00.10Ø40



5 7084101048852

### Ansøgning om tilskud til politisk arbejde efter partistøtteleven for 2020

- Erklæring om påregnede og afholdte udgifter.
- Bilag: Erklæring om private og anonyme tilskud til kandidatlisten og opstillede kandidater i kalenderåret 2019

### På grundlag af deltagelse i kommunalbestyrelsesvalget/regionsrådsvalget i 2017 ansøges om tilskud til politisk arbejde i kommunen/regionen i kalenderåret 2020

Kandidatlistens bogstavbetegnelse og listebetegnelse på stemmesedlen ved valget A Alternativet	CVR-nummer 40243143
---	------------------------

### Erklæring om påregnede udgifter til politisk arbejde i kalenderåret 2020

Det erklæres, at der i 2020 mindst påregnes afholdt udgifter til politisk arbejde i kommunen/regionen med følgende beløb

Kr. 6000,-

### Erklæring om afholdte udgifter til politisk arbejde

Tilskud til politisk arbejde i kommunen/regionen er senest modtaget i kalenderåret

Ar 2019  
Kr. 3684,-

Det erklæres, at der i ovenfor angivne kalenderår mindst er afholdt udgifter til politisk arbejde i kommunen/regionen med følgende beløb

Erklæringen om afholdte udgifter til politisk arbejde skal kun udfyldes, hvis tilskudsmodtageren (kandidatlisten) senest har modtaget tilskud for kalenderåret 2013 eller senere fra en kommune/region.

### Dato og underskrift

Ovenstående oplysninger afgives under strafansvar efter partistøtteleuens § 14 a.

Kommunen/Regionen kan behandle oplysninger om personer, der indgiver ansøgning om tilskud. Oplysningerne anvendes af kommunen/regionen til administration af opgaver efter partistøtteleven og partiregnskabsloven. Ansøger har ret til at få at vide, hvilke personoplysninger kommunen/regionen behandler og har ret til at kræve forkerte oplysninger rettet.

<input type="radio"/> Repræsentant for partiorganisation/-forening	Organisationens/foreningens navn Alternativet Halsnæs
<input type="radio"/> Repræsentant for kandidatlisten	Erternavn Foder
Fornavn Helle	
Dato 6/2 - 20	Underskrift Helle Foder

Et eventuelt tilskudsbetrag overføres til foreningens NemKonto.

## Bilag: Erklæring om private og anonyme tilskud til kandidatlisten og opstillede kandidater i kalenderåret 2019 (offentliggøres)

På grundlag af deltagelse i kommunalbestyrelsesvalget/regionsrådsvalget i 2017 ansøges om tilskud til politisk arbejde i kommunen/regionen i kalenderåret 2020

Kandidatlistens bogstavbetegnelse og listebetegnelse på stemmesedlen ved valget

A Alternativet

### Tilskud til kandidatlisten

#### Erklæring om tilskud fra private tilskudsydere til kandidatlisten i kalenderåret 2019

Er der fra samme private tilskudsyder modtaget ét eller flere tilskud, som tilsammen overstiger 20.900 kr. i kalenderåret 2019

Nej

Ja, følgende

Tilskudsyderens navn				
Vej		Husnummer	Etage	Side/Dør
Postnummer	By			
Oplysning om, hvilken del af partiet (kredsorganisation, lokal partiorganisation m.v.) tilskuddet er ydet til				

Tilskudsyderens navn				
Vej		Husnummer	Etage	Side/Dør
Postnummer	By			
Oplysning om, hvilken del af partiet (kredsorganisation, lokal partiorganisation m.v.) tilskuddet er ydet til				

Tilskudsyderens navn				
Vej		Husnummer	Etage	Side/Dør
Postnummer	By			
Oplysning om, hvilken del af partiet (kredsorganisation, lokal partiorganisation m.v.) tilskuddet er ydet til				

Tilskudsyderens navn				
Vej		Husnummer	Etage	Side/Dør
Postnummer	By			
Oplysning om, hvilken del af partiet (kredsorganisation, lokal partiorganisation m.v.) tilskuddet er ydet til				

Hvis tilskudsmodtageren (kandidatlisten) er kommuneorganisation/den regionale organisation for et parti, som pr. 1. august 2017 var opstillingsberettiget til folketingsvalg, skal oplysningerne om private tilskud tillige omfatte eventuelle lokale partiorganisationer i vedkommende kommune/partiets øvrige organisationer, herunder kredsorganisationer, beliggende i vedkommende region.

## Erklæring om anonyme tilskud modtaget af kandidatlisten i kalenderåret 2019

Er der modtaget anonyme tilskud i kalenderåret 2019

Nej

Ja, følgende

Den samlede størrelse af samtlige modtagne anonyme tilskud, inklusiv anonyme tilskud under beløbsgrænsen

Kr.

Den samlede størrelse af anonyme tilskud returneret til tilskudsyder

Kr.

Den samlede størrelse af anonyme tilskud overført til en konto hos Social- og Indenrigsministeriet

Kr.

Der er forbud for kandidatlistere (ikke kandidater) mod at modtage anonyme tilskud over beløbsgrænsen, som i 2019 er 20.900 kr. Hvis en kandidatliste modtager et anonymt tilskud over beløbsgrænsen, skal kandidatlisten returnere hele tilskuddet til tilskudsyderen, og hvis det ikke er muligt, skal hele tilskuddet i stedet overføres til en konto hos Social- og Indenrigsministeriet.

Hvis tilskudsmodtageren (kandidatlisten) er kommuneorganisation/den regionale organisation for et parti, som pr. 1. august 2017 var opstillingsberettiget til folketingsvalg, skal oplysningerne om anonyme tilskud tillige omfatte eventuelle lokale partiorganisationer i vedkommende kommune/partiets øvrige organisationer, herunder kredsorganisationer, beliggende i vedkommende region.

## Tilskud til opstillede kandidater

Hvis tilskudsmodtageren (kandidatlisten) er den regionale organisation for et parti, som pr. 1. august 2017 var opstillingsberettiget til folketingsvalg, skal oplysningerne om private og anonyme tilskud modtaget af opstillede kandidater tillige omfatte samtlige kandidater, der opstiller for tilskudsmodtageren til folketingsvalg.

- Sæt kryds, hvis tilskudsmodtageren (kandidatlisten) er den regionale organisation for et parti, som pr. 1. august 2017 var opstillingsberettiget til folketingsvalg.

Bemærk, at hvis en kandidat, der opstiller til regionsrådsvalg eller folketingsvalg, tillige opstiller til kommunalbestyrelsesvalg, skal oplysningerne om private og anonyme tilskud, der skal indberettes regionalt, tillige omfatte det eller de tilskud, kandidaten har modtaget til brug for kommunalbestyrelsesvalget.

## Erklæring om tilskud fra private tilskudsydere til opstillede kandidater i kalenderåret 2019

Er der fra samme private tilskudsyder modtaget ét eller flere tilskud, som tilsammen overstiger 20.900 kr. i kalenderåret 2019

Nej

Ja, følgende

Tilskudsyderens navn				
Vej		Husnummer	Etage	Side/Dør
Postnummer	By			
Navn på kandidaten, der har modtaget tilskud				
Kandidaten har været opstillet til følgende valg*				

Tilskudsyderens navn				
Vej		Husnummer	Etage	Side/Dør
Postnummer	By			
Navn på kandidaten, der har modtaget tilskud				
Kandidaten har været opstillet til følgende valg*				

Tilskudsyderens navn				
Vej		Husnummer	Etage	Side/Dør
Postnummer	By			
Navn på kandidaten, der har modtaget tilskud				
Kandidaten har været opstillet til følgende valg*				

Tilskudsyderens navn				
Vej		Husnummer	Etage	Side/Dør
Postnummer	By			
Navn på kandidaten, der har modtaget tilskud				
Kandidaten har været opstillet til følgende valg*				

\*Det skal oplyses, om kandidaten har været opstillet til folketingsvalg, regionsvalg og/eller kommunalbestyrelsesvalg



## Erklæring om anonyme tilskud modtaget af de opstillede kandidater i kalenderåret 2019

Er der blandt de opstillede kandidater modtaget anonyme tilskud i kalenderåret 2019

Nej

Ja, følgende

Den samlede størrelse af anonyme tilskud modtaget af samtlige opstillede kandidater, erklæringen vedrører, i kalenderåret 2019

Kr.

Det erklæres herved, at ovenstående oplysninger vedrørende private og anonyme tilskud omfatter samtlige opstillede kandidater, der er omfattet af kandidatistens indberetningspligt

### Dato og underskrift

Ovenstående oplysninger afgives under strafansvar efter partiregnskabslovens § 6 a og partistøtteleovens § 14 a. Kommunen/Regionen kan behandle oplysninger om personer, der indgiver ansøgning om tilskud. Oplysningerne anvendes af kommunen/regionen til administration af opgaver efter partistøtteleven og partiregnskabsloven. Ansøger har ret til at få at vide, hvilke personoplysninger kommunen/regionen behandler og har ret til at kræve forkerte oplysninger rettet.

Repræsentant for partiorganisation/-forening

Repræsentant for kandidatlisten

Organisationens/foreningens navn

Alternativet Halsnæs Lokalior

Fornavn

Helle Foder

Efternavn

Foder

Dato

6/2 20

Underskrift

Helle Foder

## Vejledning til ansøgningskema og bilag

**Regulering af beløbsgrænse for oplysningspligt**  
*Oplysningspligt* om private tilskud og *forbud* mod anonyme tilskud indtræder ved tilskud over en given grænse. Beløbsgrænsen reguleres årligt.

Ved private og anonyme tilskud modtaget i 2019 er beløbsgrænsen 20.900 kr, jf. bekendtgørelse nr. 1204 af 4. oktober 2018 om regulering af beløb i partiregnskabsloven og partistøtteleven i 2019, § 1.

Ved private og anonyme tilskud modtaget i 2020 er beløbsgrænsen 21.400 kr, jf. bekendtgørelse nr. 914 af 1. september 2019 om regulering af beløb i partiregnskabsloven og partistøtteleven i 2020, § 1.

### Vejledning til ansøgningskema

**Tilskudsberettigede og tilskuddets størrelse**  
En kandidatliste, der har deltaget i **kommunalbestyrelsesvalget** i 2017, har ret til tilskud til kandidatlistens politiske arbejde i kommunen i årene 2018-2021.

Der ydes ikke tilskud til kandidatlistes, der har fået færre end 100 stemmer, i Københavns Kommune færre end 500 stemmer, ved valget.

Til kandidatlistes, der indgik i et listeforbund, ydes tilskud, hvis listeforbundet har fået 100 stemmer, i Københavns Kommune 500 stemmer, eller derover.

En kandidatliste, der har deltaget i **regionsrådsvalget** i 2017, har ret til tilskud til kandidatlistens politiske arbejde i regionen i årene 2018-2021.

Der ydes ikke tilskud til kandidatlistes, der har fået færre end 500 stemmer ved valget.

Til kandidatlistes, der indgik i et listeforbund, ydes tilskud, hvis listeforbundet har fået 500 stemmer eller derover.

Tilskuddet for 2020 udgør 7,50 kr. pr. stemme ved kommunalbestyrelsesvalg, og 4,75 kr. pr. stemme ved regionsrådsvalg.

Udbetaling af tilskud i 2020 kan dog kun ske, i det omfang tilskudsmodtageren (kandidatlisten) påregner at afholde udgifter til politisk arbejde i kommunen/regionen i 2020.

### Tilskuddets anvendelse

Tilskuddet skal anvendes til politisk arbejde i kommunen/regionen i 2020, og det politiske arbejde, som tilskuddet skal anvendes til, skal finde sted i 2020.

### Ansøgning om tilskud

Tilskud ydes efter ansøgning. Ansøgningen indgives til kommunalbestyrelsen/regionsrådet. Ansøgning om tilskud for 2020 skal indgives inden udgangen af 2020.

Hvis kandidatlisten i det seneste kalenderår, hvor tilskud er modtaget, ikke har anvendt det fulde tilskudsbeløb til politisk arbejde, fratrækkes det uforbrugte beløb ved udbetaling af tilskud for 2020. Det gælder dog kun, hvis tilskudsmodtageren (kandidatlisten) senest har modtaget tilskud for kalenderåret 2013 eller senere fra en kommune/region.

Hvis kandidatlisten har foretaget anmeldelse af, hvem der er berettiget til at indgive ansøgning for kandidatlisten, skal ansøgningen underskrives af en repræsentant for den angivne forening eller af en af de angivne vælgere. Er der ikke foretaget sådan anmeldelse, gælder i stedet følgende:

For kandidatlistes, der er opstillet af et parti, der pr. 1. august 2017 var opstillingsberettiget til folketingsvalg, skal ansøgningen underskrives af en repræsentant for vedkommende partiorganisation. For andre kandidatlistes skal ansøgningen underskrives af enten kandidatlistens anmeldte repræsentant eller af en anden person, der er berettiget til at optræde som repræsentant for kandidatlisten.

Der skal indgives en ansøgning om tilskud for hver kandidatliste. Det gælder også for kandidatlistes, der er opstillet med samme bogstavbetegnelse, herunder kandidatlistes, der er indgået i listeforbund.

### Erklæring om påregnede og afholdte udgifter

Ansøgningen skal indeholde en erklæring om, hvilke udgifter kandidatlisten mindst påregner at afholde til politisk arbejde i kommunen/regionen i 2020.

Ansøgningen skal derudover indeholde en erklæring om, hvilke udgifter kandidatlisten mindst har afholdt til politisk arbejde i kommunen/regionen i det seneste kalenderår, hvor tilskud er modtaget. Det gælder dog kun, hvis tilskudsmodtageren (kandidatlisten) senest har modtaget tilskud for kalenderåret 2013 eller senere fra en kommune/region.

### Udbetaling af tilskud

Tilskuddet for 2020 udbetales på én gang, når kommunalbestyrelsen/regionsrådet har konstateret, at betingelserne for at udbetale tilskud er opfyldt. Har en tilskudsmodtager (kandidatliste) fået udbetalt et tilskud, der er mindre end det tilskud, som tilskudsmodtageren højst kan få udbetalt, kan der indgives en (el-



ler flere) supplerende ansøgning(er) om tilskud i det kalenderår, tilskuddet vedrører. Se nærmere på Social- og Indenrigsministeriets valghjemmeside: <http://valg.sim.dk/valg/partistotette/>.

## Vejledning til bilag

### Offentliggørelse

Bilag til ansøgningen skal offentliggøres af kommunalbestyrelsen/regionsrådet på kommunens/regionens hjemmeside inden for en rimelig frist efter modtagelsen heraf.

Bilag indeholder oplysninger om private og anonyme tilskud modtaget af kandidatlisten og opstillede kandidater i kalenderåret 2019.

### Erklæring om private og anonyme tilskud til kandidatlisten i kalenderåret 2019

Bilag skal indeholde en erklæring om, hvorvidt tilskudsmodtageren (kandidatlisten) i kalenderåret 2019 fra samme private tilskudsyder har modtaget et eller flere tilskud, der tilsammen overstiger 20.900 kr. Er dette tilfældet, skal tilskudsyderens navn og adresse oplyses i erklæringen.

### Forbud mod anonyme tilskud og erklæring herom

Der er forbud for kandidatlisten (ikke for kandidater) mod at modtage anonyme tilskud over beløbsgrænsen, der i 2019 er på 20.900 kr. (og i 2020 er på 21.400

kr.) Hvis en kandidatliste modtager et anonymt tilskud over beløbsgrænsen, skal kandidatlisten returnere hele tilskuddet til tilskudsyderen inden for en måned efter modtagelsen. Hvis det ikke er muligt at returnere tilskuddet, skal tilskuddet overføres til nedenstående bankkonto hos Social- og Indenrigsministeriet inden for samme frist:

Reg.nr. 0216 kontonummer 4069167020

Overførslen skal påføres teksten: "Anonymt bidrag partistøtte". Samtidig med overførslen skal ministeriet orienteres skriftligt herom, f.eks. via mail til [valg@sim.dk](mailto:valg@sim.dk).

Bilag skal indeholde oplysning om den samlede størrelse af eventuelle anonyme tilskud, og oplysning om den samlede størrelse af de beløb, der er returneret til tilskudsyder henholdsvis overført til en konto hos Social- og Indenrigsministeriet.

### Erklæring om private og anonyme tilskud til opstillede kandidater i kalenderåret 2019

Private og anonyme tilskud over beløbsgrænsen på 20.900 kr. modtaget af opstillede kandidater i 2019 er omfattet af en indberetningspligt, der ligger hos kandidatlisten, og en offentliggørelsespligt, der ligger hos kommunalbestyrelsen/regionsrådet.





# Halsnæs Kommune

Halsnæs kommune - Rådhuset  
Rådhuspladsen 1, 3300 Frederiksværk

Halsnæs kommune  
Rådhuset  
Rådhuspladsen 1  
3300 Frederiksværk

Alternativet v/Helle Foder  
Hvenebakken 1 B  
3390 Hundested

## Kontaktperson

Navn Inge Bahne Nielsen  
Telefon 47784820  
E-mail inbn@halsnaes.dk

Dato  
31.03.2020  
Sagsidentifikation - KLE 84.00.10040



## Kommunens/Regionens udbetaling af tilskud til politisk arbejde efter partistøtteleven for 2020

### I anledning af ansøgning om tilskud til politisk arbejde i kalenderåret 2020 i

Kommunens/Regionens navn  
Halsnæs Kommune

### til kandidatliste

Kandidatlistens bogstavbetegnelse og listebetegnelse på stemmesedlen ved kommunalbestyrelsesvalget/regionsrådsvalget i 2017

Alternativet - Å

CVR-nummer 40243143	P-nummer
------------------------	----------

er tilskudsbeløbet for kalenderåret 2020 overført til foreningens NemKonto (registreret på ovenstående CVR-nummer)

Tilskudsbeløbet er beregnet på grundlag af kandidatlistens stemmetal ved kommunalbestyrelsesvalget/regionsrådsvalget i 2017. Tilskuddet for 2020 udgør 7,50 kr. pr. stemme ved kommunalbestyrelsesvalg, henholdsvis 4,75 kr. pr. stemme ved regionsrådsvalg. Tilskud kan dog kun udbetales, i det omfang de øvrige betingelser for tilskud er opfyldt, jf. nedenfor og tilhørende vejledning.

A	Antal stemmer	Ganget med kr.	Tilskuddet for 2020 udgør højst følgende beløb	Kr.
	498	7,50		
Der ydes ikke tilskud til kandidatlistener, der ved kommunalbestyrelsesvalget har fået færre end 100 stemmer, i Københavns Kommune færre end 500 stemmer, ved valget. Der ydes ikke tilskud til kandidatlistener, der ved regionsrådsvalget har fået færre end 500 stemmer ved valget.				3.735,00
B	Kandidatlisten påregner i 2020 at afholde udgifter til politisk arbejde i kommunen/regionen med mindst følgende beløb			Kr. 6.000,00
C	Det tilskud, der kan udbetales til kandidatlisten for 2020, er det laveste af beløbene (A) eller (B) og udgør således følgende beløb			Kr. 3.735,00
(D) og (E) udfyldes kun, hvis tilskudsmotageren (kandidatlisten) tidligere har modtaget tilskud og senest har modtaget tilskud for kalenderåret 2013 eller senere fra en kommune/region. Kandidatlisten har senest modtaget tilskud til politisk arbejde i kommunen/regionen for følgende kalenderår				År 2019
D	For kalenderåret (hvor kandidatlisten senest har modtaget tilskud fra kommunen/regionen)	År 2019	har kandidatlisten modtaget tilskud til politisk arbejde i kommunen/regionen med følgende beløb	Kr. 3.610,50
E	I kalenderåret (samme kalenderår som i (D))	År 2019	har kandidatlisten afholdt udgifter til politisk arbejde i kommunen/regionen med mindst følgende beløb	Kr. 3.684,00

F	Det ikke anvendte tilskudsbeløb for dette kalenderår udgør således følgende beløb (D) + (E). Er (D) mindre end (E), eller er der senest modtaget tilskud fra kommunen/ regionen før kalenderåret 2013, sættes beløbet til 0 kr.	Kr.	0,00
G	Det tilskud, der kan udbetales til kandidatlisten for 2020, udgør herefter følgende beløb (C) + (F)	Kr.	3.735,00
I ansøgningen er endvidere afgivet			
Erklæring om tilskud fra private tilskudsydere til kandidatlisten i kalenderåret 2019		<input type="radio"/> Nej	<input checked="" type="radio"/> Ja
Erklæring om anonyme tilskud modtaget af kandidatlisten i kalenderåret 2019		<input type="radio"/> Nej	<input checked="" type="radio"/> Ja
H	Erklæring om tilskud fra private tilskudsydere til opstillede kandidater i kalenderåret 2019	<input type="radio"/> Nej	<input checked="" type="radio"/> Ja
Erklæring om anonyme tilskud modtaget af de opstillede kandidater i kalenderåret 2019		<input type="radio"/> Nej	<input checked="" type="radio"/> Ja
Erklæring om, at oplysninger om private og anonyme tilskud til opstillede kandidater omfatter samtlige opstillede kandidater, der er omfattet af kandidatlistens indberetningspligt		<input type="radio"/> Nej	<input checked="" type="radio"/> Ja

Hvis der er sat kryds i "ja" ved alle ovennævnte erklæringer, opfylder kandidatlisten derfor betingelserne for at få udbetalt det tilskudsbeløb for 2020, der er anført ovenfor under (G), hvorfor dette beløb er overført til foreningens NemKonto.

### Bemærkninger til kandidatlisten

Opmærksomheden henledes på, at tilskuddet skal anvendes til politisk arbejde i kommunen/regionen i 2020, og at det politiske arbejde, som tilskuddet skal anvendes til, skal finde sted i 2020.

Opmærksomheden henledes endvidere på, at kandidatlisten (tilskudsmodtageren) skal indgive ansøgning med tilhørende erklæringer for hvert kalenderår, hvor der ønskes udbetalt tilskud. En kandidatliste, der har deltaget i kommunalbestyrelsesvalget/regionsrådsvalget i 2017, har ret til tilskud i årene 2018 – 2021. Ansøgning skal indgives inden udgangen af det kalenderår, hvor der ønskes udbetalt tilskud. Blanket til ansøgning om tilskud kan rekvireres fra kommunen/regionen.

I	<input checked="" type="checkbox"/> Kommunalbestyrelsen/Regionsrådet har offentliggjort (eller vil snarest offentliggøre) bilaget til ansøgningen på kommunens/regionens hjemmeside.
---	--

Klage over denne afgørelse kan indbringes for Social- og Indenrigsministeriet, Holmens Kanal 22, 1060 København K, valg@sim.dk.

### Dato og underskrift

Dato	Underskrift
31.03.2020	Inge Bahne Nielsen, adm. konsulent

## Vejledning til udbetalingskema

### Beregning af det udbetalte tilskudsbeløb

(A)

Tilskuddet udgør årligt et bestemt beløb for hver stemme, kandidatlisten har fået ved kommunalbestyrelsesvalget/regionsrådsvalget i 2017. Tilskud kan udbetales til kandidatlisten i årene 2018–2021, dog kun i det omfang de øvrige betingelser for tilskud er opfyldt.

Tilskuddet for 2020 udgør 7,50 kr. pr. stemme ved kommunalbestyrelsesvalg og 4,75 kr. pr. stemme ved regionsrådsvalg.

(B)-(C)

Tilskud for 2020 kan kun udbetales, i det omfang tilskudsmodtageren (kandidatlisten) påregner at afholde udgifter til politisk arbejde i kommunen/regionen i 2020. Erklæringen i ansøgningen om, hvilke udgifter kandidatlisten mindst påregner at afholde i 2020, lægges til grund ved afgørelsen heraf. Der kan ikke udbetales mere i tilskud i 2020, end kandidatlisten påregner at afholde af udgifter til politisk arbejde i 2020. Det tilskudsbeløb, der modsvarer de påregnede udgifter i 2020, udgør dermed det fulde tilskud for det aktuelle kalenderår inden for rammen af det tilskudsbeløb, der højst kan udbetales i 2020, jf. (A).

(D)-(G)

Har tilskudsmodtageren (kandidatlisten) for et eller flere foregående år fået udbetalt tilskud, er det en betingelse for at få udbetalt det fulde tilskud for 2020, at de udgifter, der er afholdt til politisk arbejde i kommunen/regionen i det seneste kalenderår, hvor tilskud er modtaget, mindst svarer til det fulde tilskud for dette kalenderår. Det gælder dog kun, hvis kandidatlisten senest har modtaget tilskud for kalenderåret 2013 eller senere fra en kommune/region.

Hvis de nævnte udgifter kun delvis svarer til det fulde tilskud i det nævnte seneste kalenderår, fradrages et beløb svarende til det ikke anvendte beløb ved udbetaling af tilskud for 2020. Erklæringen i ansøgningen om, hvilke udgifter kandidatlisten mindst har afholdt, lægges til grund ved afgørelsen af, i hvilket omfang anvendelseskravet er opfyldt.

### Erklæring om private og anonyme tilskud

(H)

Det er en betingelse for at få udbetalt tilskud for 2020, at tilskudsmodtageren (kandidatlisten) har indsendt en erklæring til kommunalbestyrelsen/regionsrådet med oplysning om private og anonyme tilskud modtaget af kandidatlisten og af opstillede kandidater i 2019.

### Offentliggørelse af bilag til ansøgningskema

(I)

Kommunalbestyrelsen/Regionsrådet skal inden for en rimelig frist efter modtagelsen af ansøgning og bilag offentliggøre bilaget på kommunens/regionens hjemmeside.

Offentliggørelse senest en måned efter modtagelsen vil i alle tilfælde udgøre en rimelig frist. Konkrete omstændigheder kan medføre, at også offentliggørelse efter dette tidspunkt kan betragtes som offentliggørelse inden for en rimelig frist. Det kan f.eks. være tilfældet, hvis kommunalbestyrelsen/regionsrådet i den forløbne periode har modtaget et større antal erklæringer.

### Supplerende ansøgning/erklæring om tilskud

En tilskudsmodtager (kandidatliste), der har ansøgt om og fået udbetalt tilskud i 2020, men i ansøgningen har påregnet at afholde færre udgifter til politisk arbejde i kommunen/regionen, end hvad der svarer til det beløb, som kandidatlisten er berettiget til, kan efterfølgende ansøge om at få det resterende tilskudsbeløb udbetalt. Dette er dog kun muligt, hvis det efter ansøgningens indgivelse og tilskuddets udbetaling viser sig, at kandidatlisten påregner at afholde flere udgifter til politisk arbejde i kommunen/regionen end først oplyst, jf. (B). I dette tilfælde kan kandidatlisten således indgive en (eller flere) supplerende ansøgning(er) og erklæring(er) om mindst påregnede udgifter i 2020 til kommunen/regionen.

Supplerende ansøgning og erklæring skal ligeledes være indsendt inden udgangen af 2020, og skal underskrives af en person, der er berettiget til at optræde som repræsentant for den pågældende kandidatliste.



# Halsnæs Kommune

Halsnæs kommune  
Rådhuset  
Rådhuspladsen 1  
3300 Frederiksværk

INDGÅET  
28 SEP. 2020  
Borgerservice  
Halsnæs Kommune

### Kontaktperson

Navn Inge Bahne Nielsen  
Telefon 47784820  
E-mail inbn@halsnaes.dk

Dato  
13.01.2020  
Sagsidentifikation - KLE 84.00.10Ø40



5 708410 048852

## Ansøgning om tilskud til politisk arbejde efter partistøtteleven for 2020

- Erklæring om påregnede og afholdte udgifter
- Bilag: Erklæring om private og anonyme tilskud til kandidatlisten og opstillede kandidater i kalenderåret 2019

På grundlag af deltagelse i kommunalbestyrelsesvalget/regionsrådsvalget i 2017 ansøges om tilskud til politisk arbejde i kommunen/regionen i kalenderåret 2020

Kandidatlistens bogstavbetegnelse og listebetegnelse på stemmesedlen ved valget F - SOCIALISTISK FOLKEPARTI	CVR-nummer 33896719
--	------------------------

### Erklæring om påregnede udgifter til politisk arbejde i kalenderåret 2020

Det erklæres, at der i 2020 mindst påregnes afholdt udgifter til politisk arbejde i kommunen/regionen med følgende beløb

Kr. 12500

### Erklæring om afholdte udgifter til politisk arbejde

Tilskud til politisk arbejde i kommunen/regionen er senest modtaget i kalenderåret

Ar 2019

Det erklæres, at der i ovenfor angivne kalenderår mindst er afholdt udgifter til politisk arbejde i kommunen/regionen med følgende beløb

Kr. 12500

Erklæringen om afholdte udgifter til politisk arbejde skal kun udfyldes, hvis tilskudsmodtageren (kandidatlisten) senest har modtaget tilskud for kalenderåret 2013 eller senere fra en kommune/region.

### Dato og underskrift

Ovenstående oplysninger afgives under strafansvar efter partistøttelevens § 14 a.

Kommunen/Regionen kan behandle oplysninger om personer, der indgiver ansøgning om tilskud. Oplysningerne anvendes af kommunen/regionen til administration af opgaver efter partistøtteleven og partiregnskabsloven. Ansøger har ret til at få at vide, hvilke personoplysninger kommunen/regionen behandler og har ret til at kræve forkerte oplysninger rettet.

- Repræsentant for partiorganisation/-forening  
 Repræsentant for kandidatlisten

Organisations/forenings navn SF HALSNÆS
Eftersavn PEDERSEN

Fornavn MARTIN M.S.
------------------------

Dato 28/9-2020	Underskrift 
-------------------	-----------------

Et eventuelt tilskudsbeløb overføres til foreningens NemKonto.

## Bilag: Erklæring om private og anonyme tilskud til kandidatlisten og opstillede kandidater i kalenderåret 2019 (offentliggøres)

På grundlag af deltagelse i kommunalbestyrelsesvalget/regionsrådsvalget i 2017 ansøges om tilskud til politisk arbejde i kommunen/regionen i kalenderåret 2020

Kandidatlistens bogstavbetegnelse og listebetegnelse på stemmesedlen ved valget

F - SOCIALISTISK FOLKEPARTI

### Tilskud til kandidatlisten

#### Erklæring om tilskud fra private tilskudsydere til kandidatlisten i kalenderåret 2019

Er der fra samme private tilskudsyder modtaget ét eller flere tilskud, som tilsammen overstiger 20.900 kr. i kalenderåret 2019

Nej

Ja, følgende

Tilskudsyderens navn			
Vej	Husnummer	Etage	Side/Dør
Postnummer	By		
Oplysning om, hvilken del af partiet (kredsorganisation, lokal partiorganisation m.v.) tilskuddet er ydet til			

Tilskudsyderens navn			
Vej	Husnummer	Etage	Side/Dør
Postnummer	By		
Oplysning om, hvilken del af partiet (kredsorganisation, lokal partiorganisation m.v.) tilskuddet er ydet til			

Tilskudsyderens navn			
Vej	Husnummer	Etage	Side/Dør
Postnummer	By		
Oplysning om, hvilken del af partiet (kredsorganisation, lokal partiorganisation m.v.) tilskuddet er ydet til			

Tilskudsyderens navn			
Vej	Husnummer	Etage	Side/Dør
Postnummer	By		
Oplysning om, hvilken del af partiet (kredsorganisation, lokal partiorganisation m.v.) tilskuddet er ydet til			

Hvis tilskudsmodtageren (kandidatlisten) er kommuneorganisation/den regionale organisation for et parti, som pr. 1. august 2017 var opstillingsberettiget til folketingsvalg, skal oplysningerne om private tilskud tillige omfatte eventuelle lokale partiorganisationer i vedkommende kommune/partiets øvrige organisationer, herunder kredsorganisationer, beliggende i vedkommende region.



## Erklæring om anonyme tilskud modtaget af kandidatlisten i kalenderåret 2019

Er der modtaget anonyme tilskud i kalenderåret 2019

Nej

Ja, følgende

Den samlede størrelse af samtlige modtagne anonyme tilskud, inklusiv anonyme tilskud under beløbsgrænsen

Kr.

Den samlede størrelse af anonyme tilskud returneret til tilskudsyder

Kr.

Den samlede størrelse af anonyme tilskud overført til en konto hos Social- og Indenrigsministeriet

Kr.

Der er forbud for kandidatlistes (ikke kandidater) mod at modtage anonyme tilskud over beløbsgrænsen, som i 2019 er 20.900 kr. Hvis en kandidatliste modtager et anonymt tilskud over beløbsgrænsen, skal kandidatlisten returnere hele tilskuddet til tilskudsyderen, og hvis det ikke er muligt, skal hele tilskuddet i stedet overføres til en konto hos Social- og Indenrigsministeriet.

Hvis tilskudsmodtageren (kandidatlisten) er kommuneorganisation/den regionale organisation for et parti, som pr. 1. august 2017 var opstillingsberettiget til folketingsvalg, skal oplysningerne om anonyme tilskud tillige omfatte eventuelle lokale partiorganisationer i vedkommende kommune/partiets øvrige organisationer, herunder kredsorganisationer, beliggende i vedkommende region.

1

## Tilskud til opstillede kandidater

Hvis tilskudsmodtageren (kandidatlisten) er den regionale organisation for et parti, som pr. 1. august 2017 var opstillingsberettiget til folketingsvalg, skal oplysningerne om private og anonyme tilskud modtaget af opstillede kandidater tillige omfatte samtlige kandidater, der opstiller for tilskudsmodtageren til folketingsvalg.

- Sæt kryds, hvis tilskudsmodtageren (kandidatlisten) er den regionale organisation for et parti, som pr. 1. august 2017 var opstillingsberettiget til folketingsvalg.

Bemærk, at hvis en kandidat, der opstiller til regionsrådsvalg eller folketingsvalg, tillige opstiller til kommunalbestyrelsesvalg, skal oplysningerne om private og anonyme tilskud, der skal indberettes regionalt, tillige omfatte det eller de tilskud, kandidaten har modtaget til brug for kommunalbestyrelsesvalg.

## Erklæring om tilskud fra private tilskudsydere til opstillede kandidater i kalenderåret 2019

Er der fra samme private tilskudsyder modtaget ét eller flere tilskud, som tilsammen overstiger 20.900 kr. i kalenderåret 2019

Nej

Ja, følgende

Tilskudsyderens navn			
Vej	Husnummer	Etage	Side/Dør
Postnummer	By		
Navn på kandidaten, der har modtaget tilskud			
Kandidaten har været opstillet til følgende valg*			

Tilskudsyderens navn			
Vej	Husnummer	Etage	Side/Dør
Postnummer	By		
Navn på kandidaten, der har modtaget tilskud			
Kandidaten har været opstillet til følgende valg*			

Tilskudsyderens navn			
Vej	Husnummer	Etage	Side/Dør
Postnummer	By		
Navn på kandidaten, der har modtaget tilskud			
Kandidaten har været opstillet til følgende valg*			

Tilskudsyderens navn			
Vej	Husnummer	Etage	Side/Dør
Postnummer	By		
Navn på kandidaten, der har modtaget tilskud			
Kandidaten har været opstillet til følgende valg*			

\*Det skal oplyses, om kandidaten har været opstillet til folketingsvalg, regionsvalg og/eller kommunalbestyrelsesvalg

## Erklæring om anonyme tilskud modtaget af de opstillede kandidater i kalenderåret 2019

Er der blandt de opstillede kandidater modtaget anonyme tilskud i kalenderåret 2019

Nej

Ja, følgende

Den samlede størrelse af anonyme tilskud modtaget af samtlige opstillede kandidater, erklæringen vedrører, i kalenderåret 2019

Kr.



Det erklæres hermed, at ovenstående oplysninger vedrørende private og anonyme tilskud omfatter samtlige opstillede kandidater, der er omfattet af kandidatlistens indberetningspligt

### Dato og underskrift

Ovenstående oplysninger afgives under strafansvar efter partiregnskabslovens § 6 a og partistøttelovens § 14 a. Kommunen/Regionen kan behandle oplysninger om personer, der indgiver ansøgning om tilskud. Oplysningerne anvendes af kommunen/regionen til administration af opgaver efter partistøtteloven og partiregnskabsloven. Ansøger har ret til at få at vide, hvilke personoplysninger kommunen/regionen behandler og har ret til at kræve forkerte oplysninger rettet.

Repræsentant for partiorganisation/-forening

Repræsentant for kandidatlisten

Organisationens/foreningens navn

SF HALSNÆS

Fornavn

MARTIN M S.

Efternavn

PEDERSEN

Dato

28/9 - 2020

Underskrift



Halsnæs kommune - Rådhuset  
Rådhuspladsen 1, 3300 Frederiksværk

SF v/Martin Pedersen  
Poppelvej 11A  
3300 Frederiksværk

Halsnæs kommune  
Rådhuset  
Rådhuspladsen 1  
3300 Frederiksværk

## Kontaktperson

Navn Monica Rikke Kulvsbæk Staunstrup  
Telefon  
E-mail mosta@halsnaes.dk

Dato  
29.09.2020  
Sagsidentifikation - KLE 84.00.10Ø40



5 7084101048869

## Kommunens/Regionens udbetaling af tilskud til politisk arbejde efter partistøtteleven for 2020

I anledning af ansøgning om tilskud til politisk arbejde i kalenderåret 2020 i

Kommunens/Regionens navn  
Halsnæs Kommune

til kandidatliste

Kandidatlistens bogstavbetegnelse og listebetegnelse på stemmesedlen ved kommunalbestyrelsesvalget/regionsrådsvalget i 2017

F Socialistisk Folkeparti

CVR-nummer  
33896719

P-nummer

er tilskudsbeløbet for kalenderåret 2020 overført til foreningens NemKonto (registreret på ovenstående CVR-nummer)

Tilskudsbeløbet er beregnet på grundlag af kandidatlistens stemmetal ved kommunalbestyrelsesvalget/regionsrådsvalget i 2017. Tilskuddet for 2020 udgør 7,50 kr. pr. stemme ved kommunalbestyrelsesvalg, henholdsvis 4,75 kr. pr. stemme ved regionsrådsvalg. Tilskud kan dog kun udbetales, i det omfang de øvrige betingelser for tilskud er opfyldt, jf. nedenfor og tilhørende vejledning.

A	Antal stemmer	Ganget med kr.	Tilskuddet for 2020 udgør højst følgende beløb	Kr.
	1.381	7,50		
Der ydes ikke tilskud til kandidatlister, der ved kommunalbestyrelsesvalget har fået færre end 100 stemmer, i Københavns Kommune færre end 500 stemmer, ved valget. Der ydes ikke tilskud til kandidatlister, der ved regionsrådsvalget har fået færre end 500 stemmer ved valget.				10.357,50
B	Kandidatlisten påregner i 2020 at afholde udgifter til politisk arbejde i kommunen/regionen med mindst følgende beløb			Kr. 12.500,00
C	Det tilskud, der kan udbetales til kandidatlisten for 2020, er det laveste af beløbene (A) eller (B) og udgør således følgende beløb			Kr. 10.357,50
	(D) og (E) udfyldes kun, hvis tilskudsmodtageren (kandidatlisten) tidligere har modtaget tilskud og senest har modtaget tilskud for kalenderåret 2013 eller senere fra en kommune/region. Kandidatlisten har senest modtaget tilskud til politisk arbejde i kommunen/regionen for følgende kalenderår		År	2019
D	For kalenderåret (hvor kandidatlisten senest har modtaget tilskud fra kommunen/regionen)	År	har kandidatlisten modtaget tilskud til politisk arbejde i kommunen/regionen med følgende beløb	Kr. 10.012,25
		2019		
E	I kalenderåret (samme kalenderår som i (D))	År	har kandidatlisten afholdt udgifter til politisk arbejde i kommunen/regionen med mindst følgende beløb	Kr. 12.500,00
		2019		

F	Det ikke anvendte tilskudsbeløb for dette kalenderår udgør således følgende beløb (D) + (E). Er (D) mindre end (E), eller er der senest modtaget tilskud fra kommunen/ regionen før kalenderåret 2013, sættes beløbet til 0 kr.	Kr.  0,00
G	Det tilskud, der kan udbetales til kandidatlisten for 2020, udgør herefter følgende beløb (C) + (F)	Kr.  10.357,50
	I ansøgningen er endvidere afgivet	
	Erklæring om tilskud fra private tilskudsydere til kandidatlisten i kalenderåret 2019	<input type="radio"/> Nej <input checked="" type="radio"/> Ja
	Erklæring om anonyme tilskud modtaget af kandidatlisten i kalenderåret 2019	<input type="radio"/> Nej <input checked="" type="radio"/> Ja
H	Erklæring om tilskud fra private tilskudsydere til opstillede kandidater i kalenderåret 2019	<input type="radio"/> Nej <input checked="" type="radio"/> Ja
	Erklæring om anonyme tilskud modtaget af de opstillede kandidater i kalenderåret 2019	<input type="radio"/> Nej <input checked="" type="radio"/> Ja
	Erklæring om, at oplysninger om private og anonyme tilskud til opstillede kandidater omfatter samtlige opstillede kandidater, der er omfattet af kandidatlistens indberetningspligt	<input type="radio"/> Nej <input checked="" type="radio"/> Ja

Hvis der er sat kryds i "ja" ved alle ovennævnte erklæringer, opfylder kandidatlisten derfor betingelserne for at få udbetalt det tilskudsbeløb for 2020, der er anført ovenfor under (G), hvorfor dette beløb er overført til foreningens NemKonto.

### Bemærkninger til kandidatlisten

Opmærksomheden henledes på, at tilskuddet skal anvendes til politisk arbejde i kommunen/regionen i 2020, og at det politiske arbejde, som tilskuddet skal anvendes til, skal finde sted i 2020.

Opmærksomheden henledes endvidere på, at kandidatlisten (tilskudsmodtageren) skal indgive ansøgning med tilhørende erklæringer for hvert kalenderår, hvor der ønskes udbetalt tilskud. En kandidatliste, der har deltaget i kommunalbestyrelsesvalget/regionsrådsvalget i 2017, har ret til tilskud i årene 2018 – 2021. Ansøgning skal indgives inden udgangen af det kalenderår, hvor der ønskes udbetalt tilskud. Blanket til ansøgning om tilskud kan rekvireres fra kommunen/regionen.

I	<input checked="" type="checkbox"/> Kommunalbestyrelsen/Regionsrådet har offentliggjort (eller vil snarest offentliggøre) bilaget til ansøgningen på kommunens/regionens hjemmeside.
---	--

Klage over denne afgørelse kan indbringes for Social- og Indenrigsministeriet, Holmens Kanal 22, 1060 København K, valg@sim.dk.

### Dato og underskrift

Dato	Underskrift
29.09.2020	Monica Staunstrup, Administrativ Konsulent

# Vejledning til udbetalingseskema

## Beregning af det udbetalte tilskudsbeløb

(A)

Tilskuddet udgør årligt et bestemt beløb for hver stemme, kandidatlisten har fået ved kommunalbestyrelsesvalget/regionsrådsvalget i 2017. Tilskud kan udbetales til kandidatlisten i årene 2018–2021, dog kun i det omfang de øvrige betingelser for tilskud er opfyldt.

Tilskuddet for 2020 udgør 7,50 kr. pr. stemme ved kommunalbestyrelsesvalg og 4,75 kr. pr. stemme ved regionsrådsvalg.

(B)-(C)

Tilskud for 2020 kan kun udbetales, i det omfang tilskudsmodtageren (kandidatlisten) påregner at afholde udgifter til politisk arbejde i kommunen/regionen i 2020. Erklæringen i ansøgningen om, hvilke udgifter kandidatlisten mindst påregner at afholde i 2020, lægges til grund ved afgørelsen heraf. Der kan ikke udbetales mere i tilskud i 2020, end kandidatlisten påregner at afholde af udgifter til politisk arbejde i 2020. Det tilskudsbeløb, der modsvarer de påregnede udgifter i 2020, udgør dermed det fulde tilskud for det aktuelle kalenderår inden for rammen af det tilskudsbeløb, der højst kan udbetales i 2020, jf. (A).

(D)-(G)

Har tilskudsmodtageren (kandidatlisten) for et eller flere foregående år fået udbetalt tilskud, er det en betingelse for at få udbetalt det fulde tilskud for 2020, at de udgifter, der er afholdt til politisk arbejde i kommunen/regionen i det seneste kalenderår, hvor tilskud er modtaget, mindst svarer til det fulde tilskud for dette kalenderår. Det gælder dog kun, hvis kandidatlisten senest har modtaget tilskud for kalenderåret 2013 eller senere fra en kommune/region.

Hvis de nævnte udgifter kun delvis svarer til det fulde tilskud i det nævnte seneste kalenderår, fradrages et beløb svarende til det ikke anvendte beløb ved udbetaling af tilskud for 2020. Erklæringen i ansøgningen om, hvilke udgifter kandidatlisten mindst har afholdt, lægges til grund ved afgørelsen af, i hvilket omfang anvendelseskravet er opfyldt.

## Erklæring om private og anonyme tilskud

(H)

Det er en betingelse for at få udbetalt tilskud for 2020, at tilskudsmodtageren (kandidatlisten) har indsendt en erklæring til kommunalbestyrelsen/regionsrådet med oplysning om private og anonyme tilskud modtaget af kandidatlisten og af opstillede kandidater i 2019.

## Offentliggørelse af bilag til ansøgningsskema

(I)

Kommunalbestyrelsen/Regionsrådet skal inden for en rimelig frist efter modtagelsen af ansøgning og bilag offentliggøre bilaget på kommunens/regionens hjemmeside.

Offentliggørelse senest en måned efter modtagelsen vil i alle tilfælde udgøre en rimelig frist. Konkrete omstændigheder kan medføre, at også offentliggørelse efter dette tidspunkt kan betragtes som offentliggørelse inden for en rimelig frist. Det kan f.eks. være tilfældet, hvis kommunalbestyrelsen/regionsrådet i den forløbne periode har modtaget et større antal erklæringer.

## Supplerende ansøgning/erklæring om tilskud

En tilskudsmodtager (kandidatliste), der har ansøgt om og fået udbetalt tilskud i 2020, men i ansøgningen har påregnet at afholde færre udgifter til politisk arbejde i kommunen/regionen, end hvad der svarer til det beløb, som kandidatlisten er berettiget til, kan efterfølgende ansøge om at få det resterende tilskudsbeløb udbetalt. Dette er dog kun muligt, hvis det efter ansøgningens indgivelse og tilskuddets udbetaling viser sig, at kandidatlisten påregner at afholde flere udgifter til politisk arbejde i kommunen/regionen end først oplyst, jf. (B). I dette tilfælde kan kandidatlisten således indgive en (eller flere) supplerende ansøgning(er) og erklæring(er) om mindst påregnede udgifter i 2020 til kommunen/regionen.

Supplerende ansøgning og erklæring skal ligeledes være indsendt inden udgangen af 2020, og skal underskrives af en person, der er berettiget til at optræde som repræsentant for den pågældende kandidatliste.